MARVEL COMICS
N°308
BIMESTRIEL
DÉCEMBRE 1995
22 F
SUISSE : 7,00 F.S
BELGIQUE : 161 F.B
semic

STRANGE™ SPECIAL Origines

STAN LEE présente les SUPER-HEROS de A à Z

STRANGE SPECIAL Origines

SOMMAIRE

Page 1 :
PLONGEE AUX ENFERS
Page 18 :
AU PRIX D'UNE AME...
Page 39 :
ET SI L'ARAIGNEE ETAIT DEVENU VENOM ?
Page 71 :
Marvel de A à Z

Editions SEMIC
26 rue de la Gare - Case postale 523
69257 LYON Cedex 09
Comité de direction :
G. van Muylwijk, J.H. Notarangelo
Directeur de publication :
Gary van Muylwijk
Rédaction : Elisabeth Delannoy
Adaptation maquette : Pierre Scheile
Fabrication : Antoinette Angeloni
Ventes : Catherine Amathieu
Abonnements : Marie-Noëlle Damas
Tarifs d'abonnement (6 n°) :
France : 132 F - Etranger : 160 F
Règlement à l'ordre de : Editions SEMIC.
Imprimerie :
Rotolito Lombarda - Milan
Diffusion : M.L.P.
N° Commission P.P.A.P. 53312
Dépôt légal C222 - 5 décembre 1995
Loi n° 49956 du 16 juillet 1949 sur les publications destinées à la jeunesse.
ISSN 0395-3696

© 1982-1982 Marvel Entertainment Group, Inc. © 1995 Editions SEMIC. Tous droits réservés. Les personnages de ce numéro et leurs caractères distinctifs sont la propriété du Marvel Entertain-ment Group, Inc. et la publication est sous licence du Marvel Entertainment Group, Inc.

EDITORIAL

Il est l'un des principaux piliers du monde Marvel et, à ce titre, a une fâcheuse tendance à attirer les ennuis, les ennemis et les imbroglios de toutes sortes ! Compte tenu de ce que ses scénaristes préférés lui ont concocté pour les mois à venir, il semblait évident de donner une nouvelle fois la vedette à... **l'Araignée** !

A partir de décembre, en effet, les événements vont se précipiter et sa vie va enregistrer un tournant aussi spectaculaire que profond avec le premier d'une série de crossovers à multiples rebondissements !

Pour ouvrir les festivités de ce numéro, la réédition d'un récit qui plongeait l'Araignée dans une situation pour le moins inhabituelle : se retrouver transformé en monstre primitif en Terre Sauvage ne fait pas encore partie du quotidien de notre Tisseur de choc, et c'est heureux !

Les deux premiers épisodes (**Marvel Fanfare 1** et **2**) qui présentent cette curieuse aventure sont extraits de l'album X-Men 4 de 1984 : "Au royaume de Ka-Zar". Mais, exceptionnellement, nous en avons fait une traduction "revisitée" onze ans après, avec des films au format réel des comics américains (ceux des albums X-Men étaient à l'époque agrandis). Alors, amateurs de comparaisons, à vos revues, et dégustez sans compter ce petit bijou signé **Chris Claremont** et **Michael Golden**! Quant aux collectionneurs purs et durs, patience, une autre surprise pourrait bien bien vous être réservée dans quelque temps !

La seconde partie de notre hommage à l'Araignée touche l'actualité de près puisqu'elle met le héros face à un de ses pires ennemis, qui n'a rien trouvé de mieux que s'offrir une Version Intégrale dont le n° 1 paraît ce mois-ci ! L'intitulé de ce **"What if" inédit de 1989** concocté par **Danny Fingeroth** et **Mark Bagley** laisse augurer d'un programme plutôt... mouvementé ! "Et si l'Araignée était devenu Venom ?"... Mary Jane aurait déménagé dans un clocher ! (Les lecteurs initiés auront compris pourquoi, et les autres ne vont pas tarder à le découvrir !).

En février, pour notre prochain rendez-vous, préparez-vous à décoller ! Et pour alimenter la toute nouvelle rubrique courrier, à vos stylos !

PLONGÉE AUX ENFERS

C'EST MON SEUL ESPOIR.

TANYA ANDERSSEN:

UNE FEMME HANTEE.

VOILÀ LA RESIDENCE DE MR WORTHINGTON. UNE VUE SUPERBE!

ICI, WORTHINGTON EST TRANQUILLE: LA ROUTE ET LA VILLE LA PLUS PROCHES SONT À 35 KM. ON N'ACCÈDE À CET ENDROIT QUE PAR LES AIRS.

VOILÀ CANDY SOUTHERN, SA COMPAGNE.

CRAMPONNEZ-VOUS, IL Y A QUELQUES PERTURBATIONS!

UN PEU PLUS TARD...

JE SUIS TANYA ANDERSSEN.

ET MOI CANDY.

BIENVENUE DANS LE DOMAINE DE WARREN!

OÙ EST MR WORTHINGTON? J'AI RENDEZ-VOUS, IL FAUT QUE JE LE VOIE!

VOUS DEVEZ LE VOIR.

IL N'EST PAS LOIN: LÀ-HAUT...

AVEC DES AMIS.

WARREN WORTHINGTON III.

HERITIER D'UNE IMMENSE FORTUNE, IL CONNUT UNE ENFANCE DOREE JUSQU'À L'ÂGE DE LA PUBERTÉ... OÙ IL LUI POUSSA DES AILES!

WARREN, DIT ANGEL, L'UN DES PREMIERS ELEVES DU PR XAVIER, EST UN MUTANT APRES AVOIR QUITTE LES X-MEN, IL A TENTE SANS SUCCES DE FONDER SA PROPRE SUPER-EQUIPE - LES CHAMPIONS - ET S'EST RESIGNÉ À REAPPRENDRE L'AFFAIRE LEGUÉE PAR SES PARENTS.

OH-OH!

MON INVITÉE EST EN AVANCE, ON DIRAIT!

SALUT, ICARE, DEDALE! NAVRÉ DE VOUS QUITTER...

... MAIS LE DEVOIR...

... M'APPELLE!

APRÈS LES POLITESSES D'USAGE...

QUEL EST LE PROBLEME?

JE VEUX RETROUVER KARL LYKOS.

QUI?

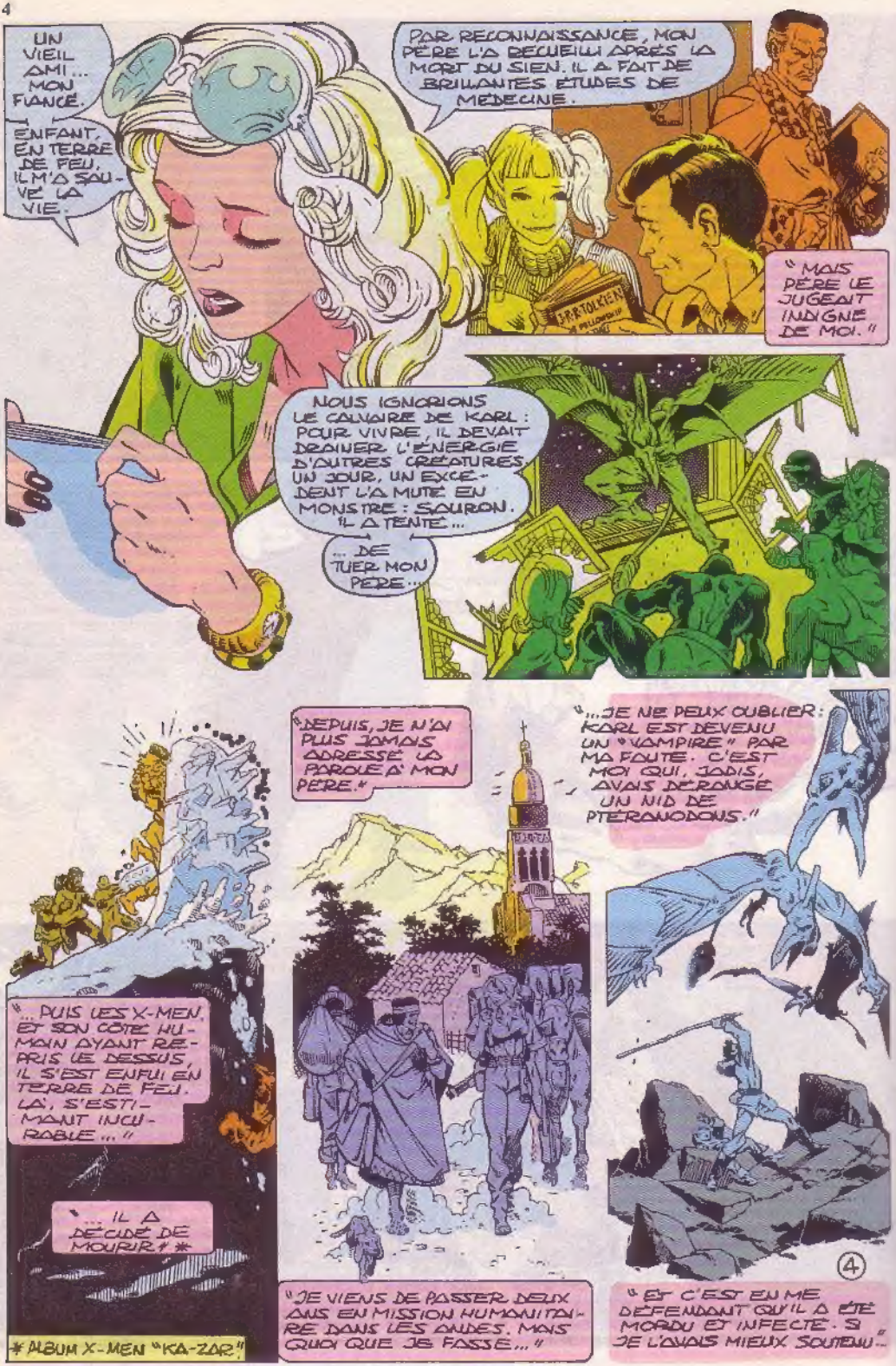

*ALBUM X-MEN "KA-ZAR".

AVEC DES "SI", ON REFERAIT LE MONDE... ON NE PEUT JAMAIS REVENIR SUR LE PASSÉ, MALHEUREUSEMENT.
PUISQUE KARL EST MORT...
JE LE CROYAIS... PUIS J'AI LU CET ARTICLE SUR LA TERRE SAUVAGE. LA PHOTO REMONTE À SIX MOIS, JE ME SUIS RENSEIGNÉE.
LÀ, À CÔTÉ DE KAZAR, LE MAÎTRE DU PAYS...
C'EST KARL!
JE VOUS EN PRIE, CONDUISEZ-MOI EN TERRE SAUVAGE!
ÇA VA PAS?!
JE VERSERAI UN MILLION DE DOLLARS À L'OEUVRE DE VOTRE CHOIX!
JE NE SUIS PAS À VENDRE.
SONGEZ QUE - S'IL EST VIVANT - LYKOS PEUT PRÉFÉRER VIVRE EN TERRE SAUVAGE!
S'IL Y A TROUVÉ SON ÉQUILIBRE, LE BONHEUR... LAISSONS-LE TRANQUILLE!
JE L'AIME. DE TOUTE FAÇON...
... JE LE REJOINDRAI.
NE PLEUREZ PAS, JE...
CANDY, JE VAIS FAIRE UNE BÊTISE...
VU. JE PRÉPARE...
...TA VALISE!
5

LES JOURS SUIVANTS, CHACUN S'ACTIVE. WARREN, JOUANT DE SES RELATIONS, PARVIENT À OBTENIR DES VISAS POUR L'ANTARCTIQUE. LE SECRET DE LEUR PROJET EST APPAREMMENT BIEN GARDÉ, À...

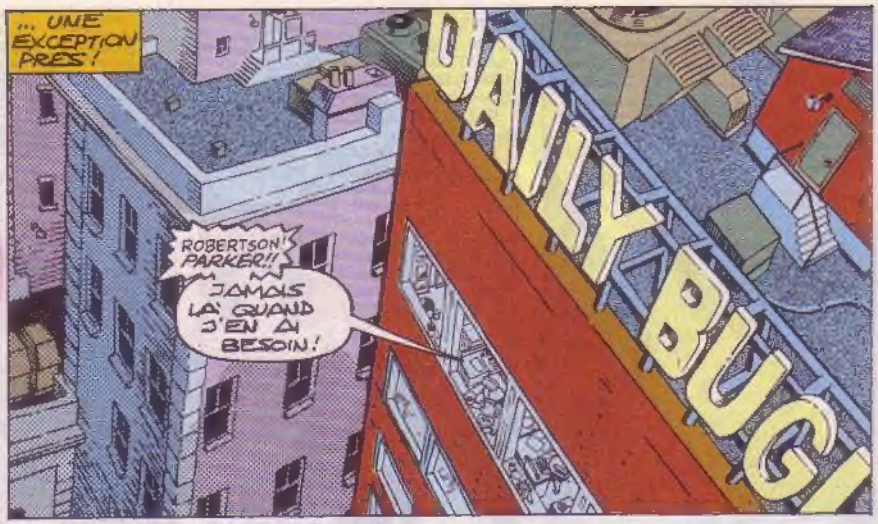

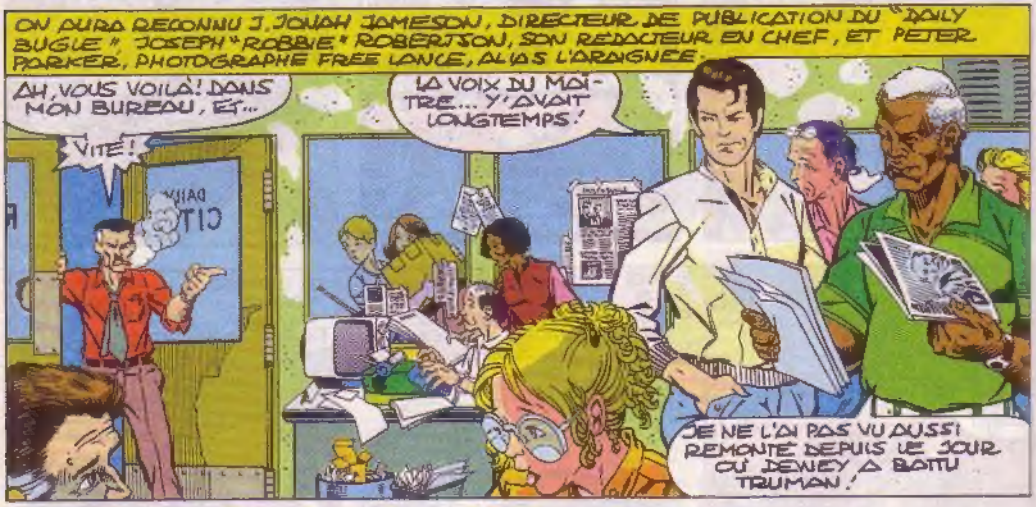

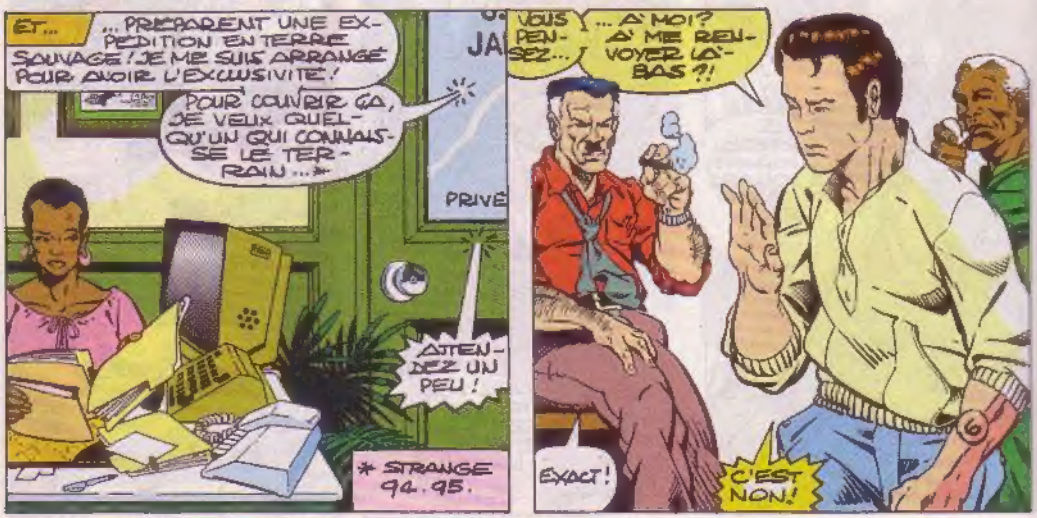

CE N'EST PAS UNE RÉPONSE!
OH QUE SI!
LA DERNIÈRE FOIS, J'AI FAILLI Y RESTER!
MAIS SONGEZ QUE C'EST LA GLOIRE! LE PULITZER, LE...
DANS CE CAS, ALLEZ-Y...
...VOUS-MÊME!
QUELLE INGRATITUDE! JE FAIS DE VOUS UNE STAR ET...
C'EST DANGEREUX!
LE METRO AUSSI!
ÇA POURRAIT SE FAIRE AVEC...
QUOI DONC?
DU FRIC!
JAMAIS!
IL NE CÉDERA PAS, JONAH.
IL A SES FRAIS: SA TANTE À CHARGE, LA FAC...
TOI, N'EN RAJOUTE PAS!
GRRR... BON, OK!
RÉGLEZ CES DÉTAILS ENTRE VOUS!
"MAIS POUR CE PRIX, JE VEUX DU SENSATIONNEL! OU ALORS, NE REMETTEZ PLUS LES PIEDS ICI!"
PLUS TARD, PETER SE DEMANDE SOUDAIN QUI A PAYÉ, QUI, DANS L'AFFAIRE.
L'HÉLICOPTÈRE DE L'US NAVY A QUITTÉ SA BASE DE L'ANTARCTIQUE ET SE DIRIGE VERS LE FRONT DE HAUTS RELIEFS ENTOURANT LA TERRE SAUVAGE.
7

EN BAS, LE DÉSERT S'ÉTEND À L'INFINI. RÉBARBATIF, MAIS EMPREINT D'UNE ÉMOUVANTE BEAUTÉ.
LE MUR DE BROUILLARD EST PLUS ÉPAIS QUE D'HABITUDE.
SANS LES RADARS, JAMAIS ON NE S'Y RETROUVERAIT DANS CETTE PURÉE DE POIS!
D'AUTANT QUE LE TRAFIC VERS LA TERRE SAUVAGE ARRÊTE PAS D'AUGMENTER!
ILS FINIRONT PAR CONSTRUIRE UN HILTON!
USN
COLLINS
SÛR QUE LES CHOSES ONT DÛ CHANGER... QUI SAIT, CE VOYAGE SERA PEUT-ÊTRE...
... CALME!
LORS DE MON PRÉCÉDENT SÉJOUR, JE POURCHASSAIS UYKOS ET...
... SANS L'AIDE DE MAGNETO, JE N'EN OURAIS PAS RÉCHAPPÉ!*
* ALBUM X-MEN KA-ZAR 4
MES CHANCES DE RETROUVER KARL SONT DÉRISOIRES... MAIS JE VEUX TOUT TENTER!
SOUDAIN.
J'AMORCE LA DESC...
HOLÀ!!
UN PTÉRO-SAURE!
GARE, IL EST SUR NOUS! ON VA...
8

...LE PERCUTER !
L'HÉLICO VA EXPLOSER ! SAUTEZ !
TANYA !
PAS DE PARACHUTE !
AU SECOURS !
NE T'EN FAIS PAS, JE TE TIENS !
BOH !
WHOOM !
QUELS MONUMENTS, CES PTÉROSAURES ! J'AVAIS OUBLIÉ !
ANGEL, EST-CE QUE PETER AVAIT UN PARACHUTE ?
« AUCUNE IDÉE... TOUT EST ALLÉ SI VITE ! JE N'AI PAS VU... EN PLUS, AVEC CE BROUILLARD... »
SI JE CRAIGNAIS DE M'EMBÊTER, ME VOILÀ RASSURÉ ! HEUREUSEMENT QUE J'AVAIS MES ARAIGNE-TOILE !
THWIPP !
QU'EST-CE QUI NOUS ATTEND, MAINTENANT ?!
9

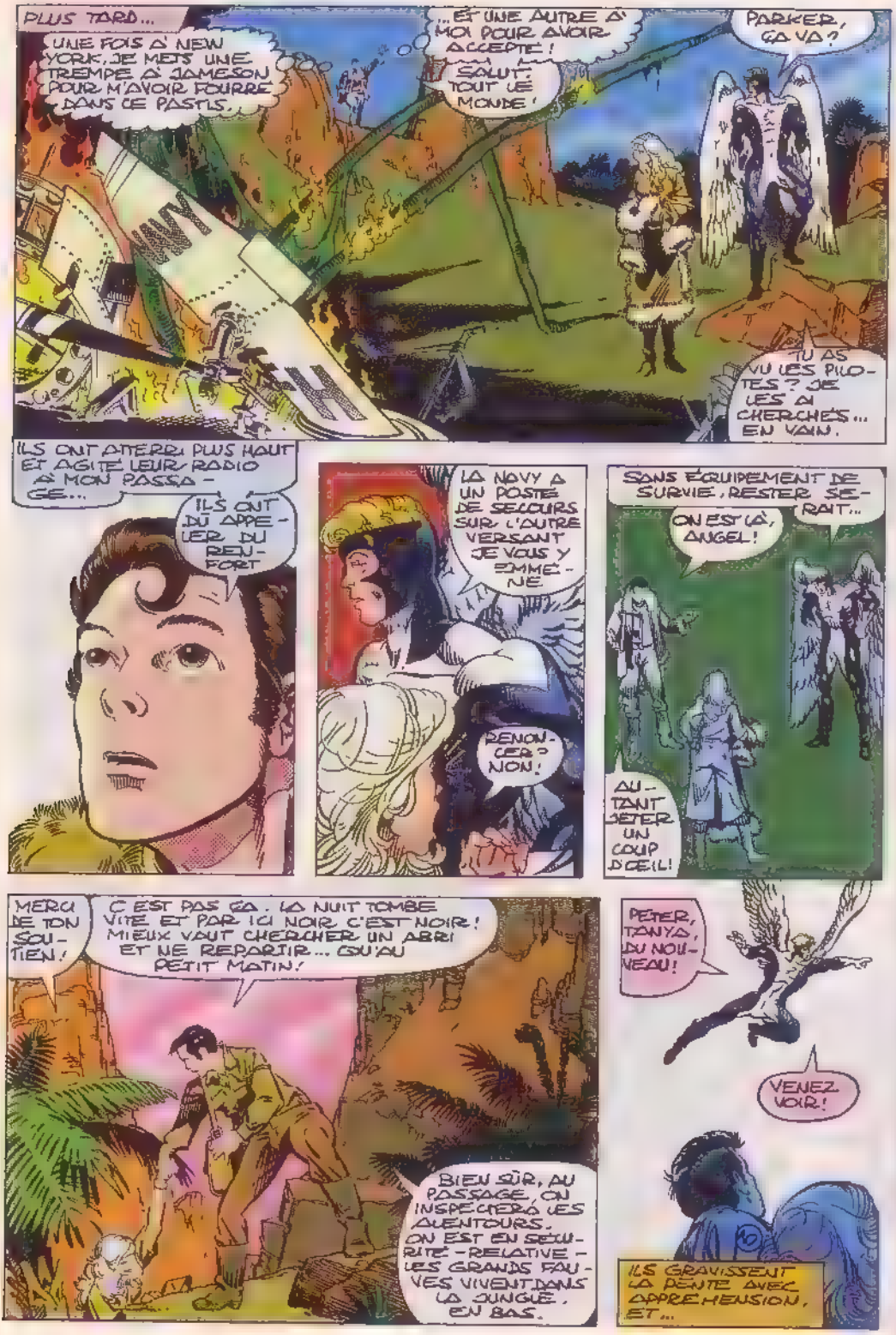
PLUS TARD...
UNE FOIS À NEW YORK, JE METS UNE TREMPE À JAMESON POUR M'AVOIR FOURRÉ DANS CE PASTIS.
...ET UNE AUTRE À MOI POUR AVOIR ACCEPTÉ!
SALUT! TOUT LE MONDE!
PARKER, ÇA VA?
TU AS VU LES PILOTES? JE LES AI CHERCHÉS... EN VAIN.
ILS ONT ATTERRI PLUS HAUT ET AGITÉ LEUR RADIO À MON PASSAGE...
ILS ONT DÛ APPELER DU RENFORT
LA NOVY A UN POSTE DE SECOURS SUR L'AUTRE VERSANT JE VOUS Y EMMÈNE
RENONCER? NON!
SANS ÉQUIPEMENT DE SURVIE, RESTER SERAIT...
ON EST LÀ, ANGEL!
AUTANT JETER UN COUP D'ŒIL!
MERCI DE TON SOUTIEN!
C'EST PAS ÇA. LA NUIT TOMBE VITE ET PAR ICI NOIR C'EST NOIR! MIEUX VAUT CHERCHER UN ABRI ET NE REPARTIR... QU'AU PETIT MATIN!
BIEN SÛR, AU PASSAGE, ON INSPECTERA LES ALENTOURS. ON EST EN SÉCURITÉ-RELATIVE-LES GRANDS FAUVES VIVENT DANS LA JUNGLE, EN BAS.
PETER, TANYA, DU NOUVEAU!
VENEZ VOIR!
ILS GRAVISSENT LA PENTE AVEC APPRÉHENSION, ET...

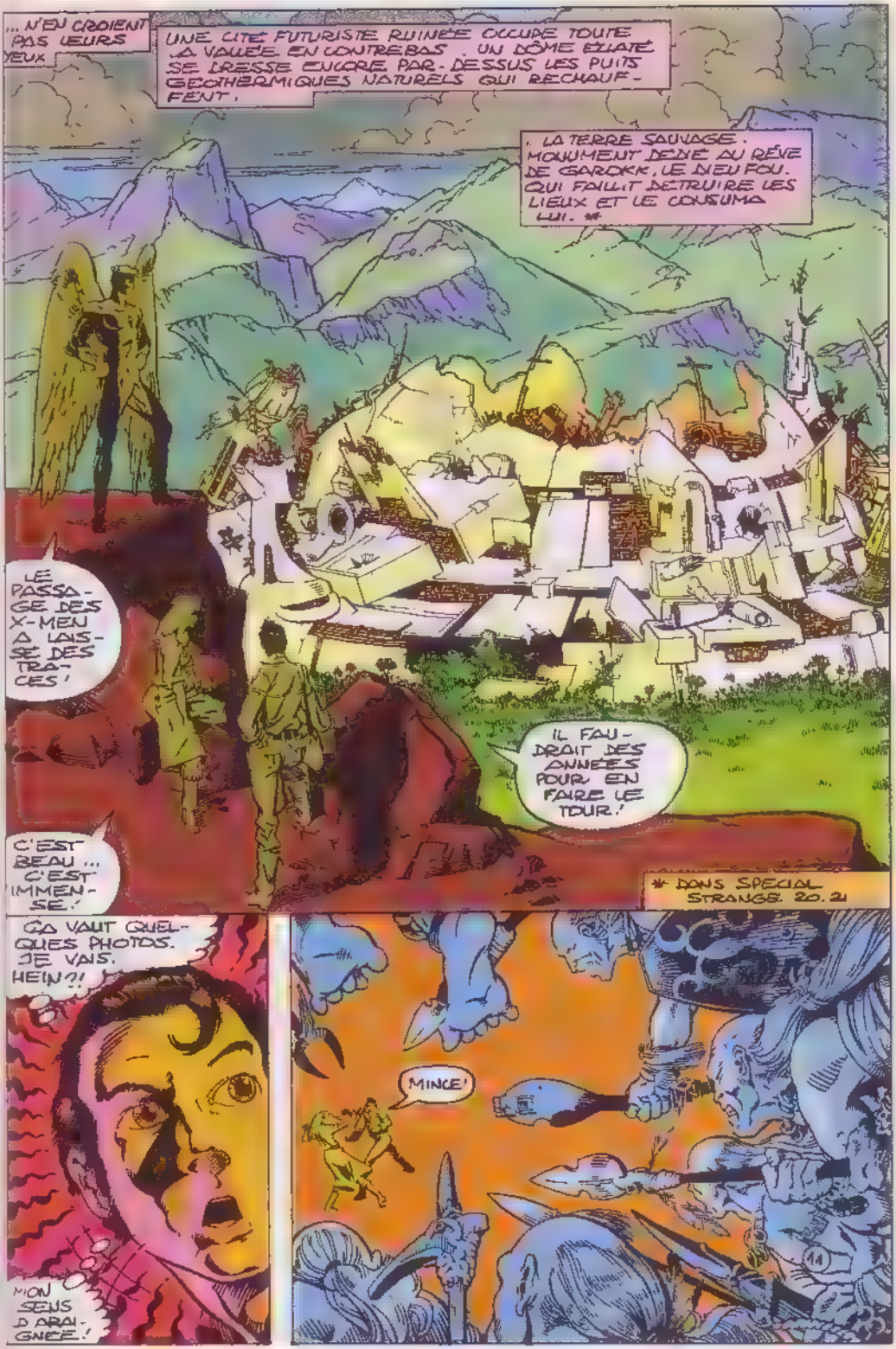
... N'EN CROIENT PAS LEURS YEUX.
UNE CITE FUTURISTE RUINEE OCCUPE TOUTE LA VALLEE. EN CONTREBAS UN DÔME ECLATE SE DRESSE ENCORE PAR-DESSUS LES PUITS GEOTHERMIQUES NATURELS QUI RECHAUFFENT.
. LA TERRE SAUVAGE. MONUMENT DEDIE AU RÊVE DE GAROKK, LE DIEU FOU. QUI FAILLIT DETRUIRE LES LIEUX ET LE CONSUMA LUI. *
LE PASSAGE DES X-MEN A LAISSE DES TRACES!
IL FAUDRAIT DES ANNEES POUR EN FAIRE LE TOUR!
C'EST BEAU... C'EST IMMENSE!
* DANS SPECIAL STRANGE 20.21
ÇA VAUT QUELQUES PHOTOS. JE VAIS, HEIN?!
MON SENS D'ARAIGNEE!
MINCE!

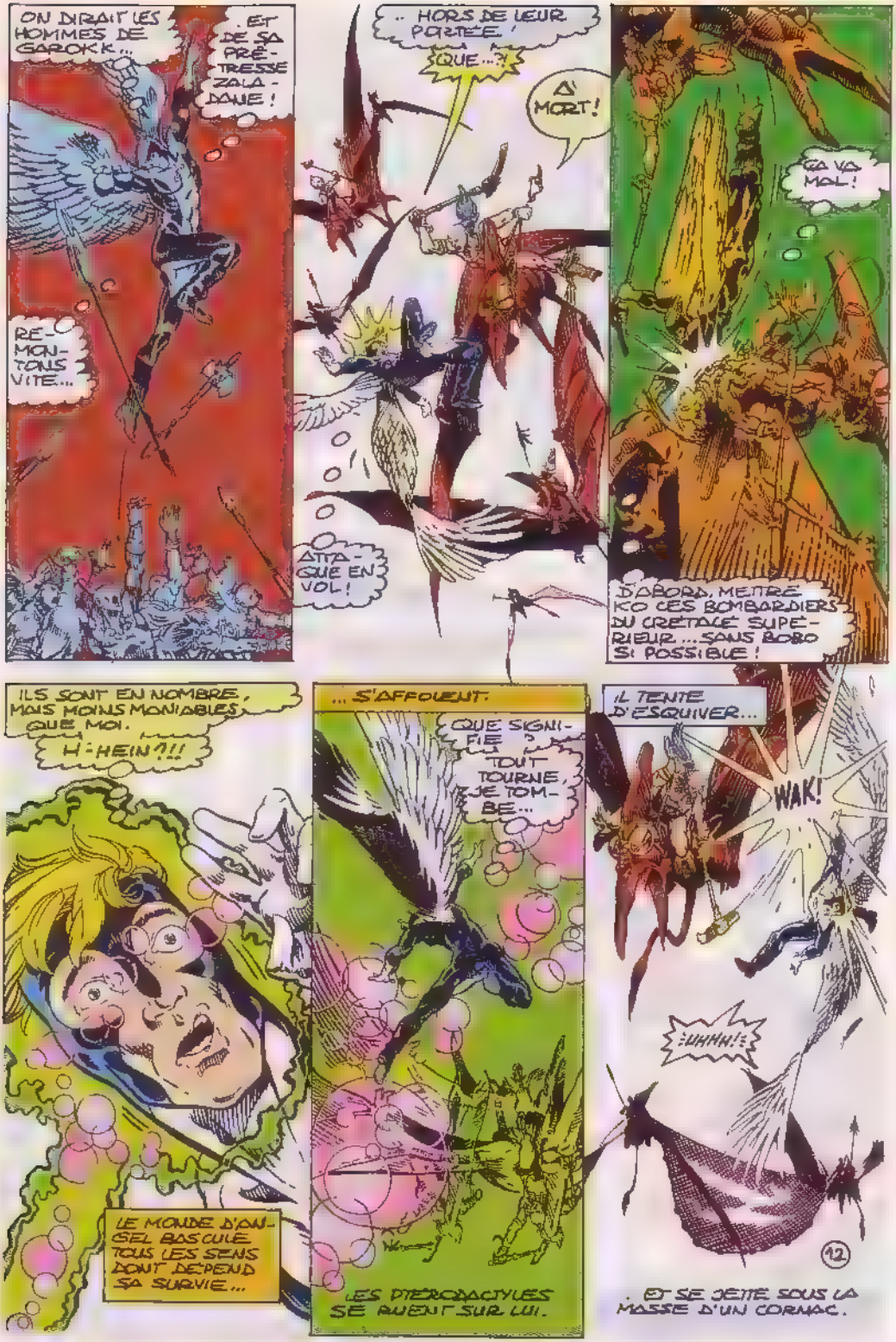
ON DIRAIT LES HOMMES DE GAROKK...
...ET DE SA PRÊTRESSE ZALADAUE !
RE-MON-TONS VITE...
.. HORS DE LEUR PORTÉE.
QUE...?!
À MORT !
ATTA-QUE EN VOL !
ÇA VA MAL !
D'ABORD, METTRE KO CES BOMBARDIERS DU CRÉTACÉ SUPÉ-RIEUR... SANS BOBO SI POSSIBLE !
ILS SONT EN NOMBRE, MAIS MOINS MANIABLES QUE MOI.
H-HEIN ?!!
... S'AFFOLENT.
QUE SIGNI-FIE ? TOUT TOURNE, JE TOM-BE...
IL TENTE D'ESQUIVER...
WAK!
:UHHH!:
LE MONDE D'ON-SEL BASCULE. TOUS LES SENS DONT DEPEND SA SURVIE...
LES PTÉRODACTYLES SE RUENT SUR LUI.
. ET SE JETTE SOUS LA MASSE D'UN CORMAC.
12

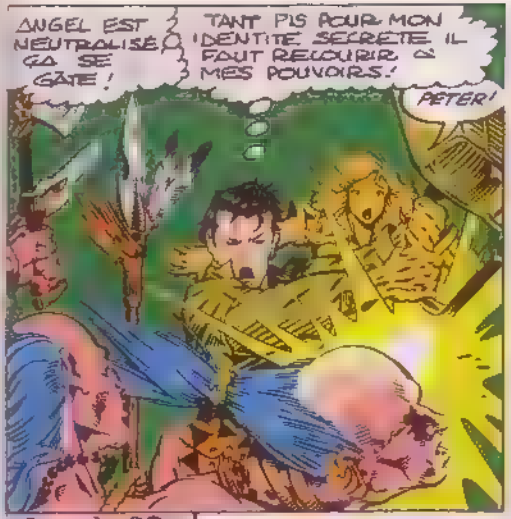
ANGEL EST NEUTRALISÉ, ÇA SE GÂTE !
TANT PIS POUR MON IDENTITÉ SECRÈTE, IL FAUT RECOURIR À MES POUVOIRS !
PÉTER !

" RIVIÈRE " TU AS DIT ? " SUPER " TU SAIS NAGER ?
ON EST ACCULÉS AU PRÉCIPICE ! ET LA RIVIÈRE, EN BAS...

OUI POURQ..
AAAAH !
BLIP !!

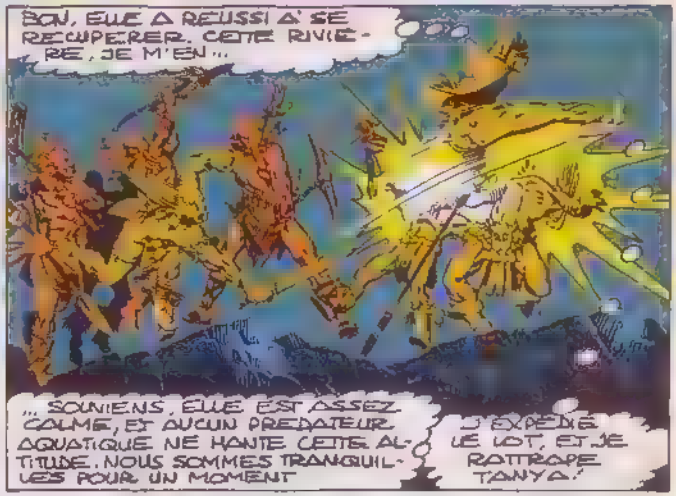
BON, ELLE A RÉUSSI À SE RÉCUPÉRER. CETTE RIVIÈRE, JE M'EN...
...SOUVIENS, ELLE EST ASSEZ CALME, ET AUCUN PRÉDATEUR AQUATIQUE NE HANTE CETTE ALTITUDE. NOUS SOMMES TRANQUILLES POUR UN MOMENT
J'EXPÉDIE LE LOT, ET JE RATTRAPE TANYA !

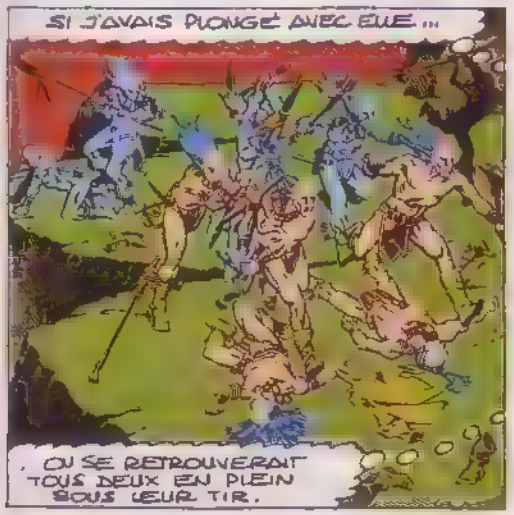
SI J'AVAIS PLONGÉ AVEC ELLE...
...OU SE RETROUVERAIT TOUS DEUX EN PLEIN SOUS LEUR TIR.

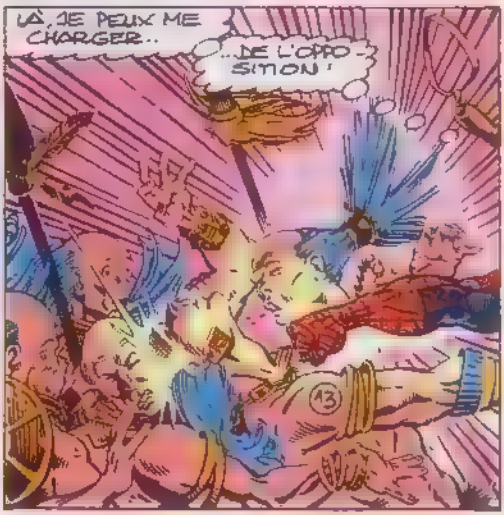
LÀ, JE PEUX ME CHARGER...
...DE L'OPPOSITION !
13

PEU APRÈS...
ÇA VOUS SUFFIT ?
CECI DIT, IL ÉTAIT TEMPS QUE ÇA FI-NISSE !
ALLONS VOIR TONYA !
ENSUITE, JE M'OCCUPERAI D'ANGE...
HE ! QU'EST-CE QUE ...?!
LE MONDE DU TISSEUR BASCULE À SON TOUR...
GARE DERRIÈRE !
JE NE SAIS PLUS...
AAAAAH !
MA TÊTE ! J'AI FRISÉ LA FRACTURE DU CRÂNE, MAIS ÇA M'A REMIS LES IDÉES EN PLACE ! QUEL VERTIGE DINGUE ! ET CE TYPE...
QUELLE MONTAGNE ! IL EST SEUL, J'ESPÈRE !
IL S'APPELLE GAZA UN MUTANT AVEUGLE
THWIP

MAIS IL N'EST PAS SEUL ET CHACUN DE SES COMPAGNONS EST AUSSI DANGEREUX QUE LUI

WHUNNFFF!!

VOYEZ BARBARUS...

FRAPPANT DE SES QUATRE BRAS, IL ENVOIE LE TISSEUR A TERRE

LE TEMPS PASSE PATAUGEANT DANS LA MANGROVE, TANYA FUIT DESESPEREMENT LES COMMANDOS DE PTERODACTYLES QUI LA HARCELENT MALGRE SON ENDURANCE, ELLE EST A BOUT DE FORCES, D'ESPOIR.

CE CRI DE VICTOIRE...

.. PETER S'EST FAIT PRENDRE... TUER, QUI SAIT? J'AURAIS DU ECOUTER ANGEL, RESTER CHEZ MOI... JE SUIS MAUDITE... COMME SAURON!

NON, PAS DE DEFAITISME! IL FAUT TROUVER KA-ZAR... LUI DEMANDER.

DE L'AIDE!

CE BRUIT...?

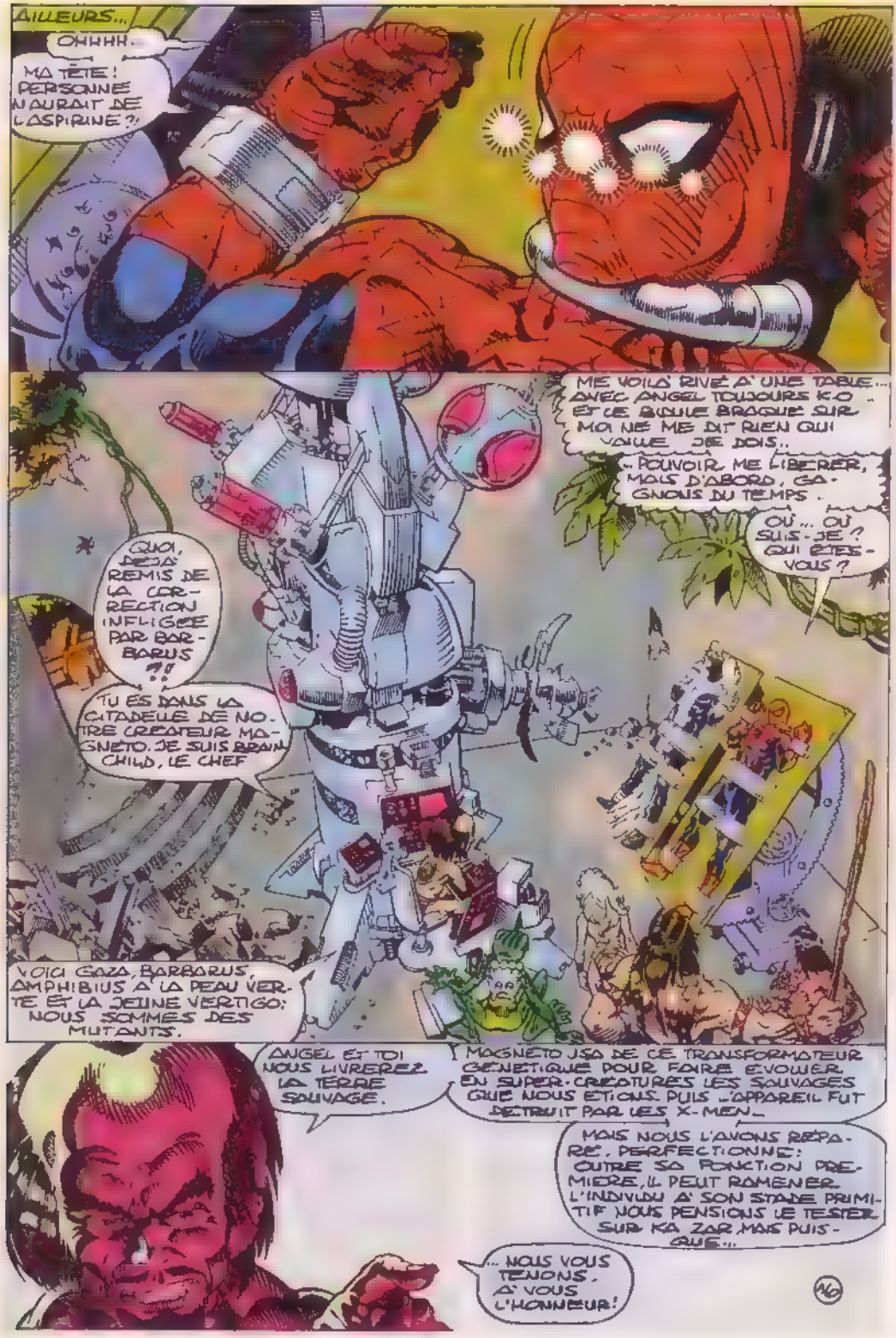
AILLEURS...
OHHHH...
MA TÊTE! PERSONNE N'AURAIT DE L'ASPIRINE?
ME VOILÀ RIVÉ À UNE TABLE... AVEC ANGEL TOUJOURS K.O ET LE BLEUE BRAQUÉ SUR MOI NE ME DIT RIEN QUI VAILLE DE BOIS..
..POUVOIR ME LIBÉRER, MAIS D'ABORD, GAGNONS DU TEMPS.
OÙ... OÙ SUIS-JE? QUI ÊTES-VOUS?
QUOI, DÉJÀ REMIS DE LA CORRECTION INFLIGÉE PAR BARBARUS?!!
TU ES DANS LA CITADELLE DE NOTRE CRÉATEUR MAGNETO. JE SUIS BRAINCHILD, LE CHEF
VOICI GAZA, BARBARUS, AMPHIBIUS À LA PEAU VERTE ET LA JEUNE VERTIGO: NOUS SOMMES DES MUTANTS.
ANGEL ET TOI NOUS LIVREREZ LA TERRE SAUVAGE.
MAGNETO USA DE CE TRANSFORMATEUR GÉNÉTIQUE POUR FAIRE ÉVOLUER EN SUPER-CRÉATURES LES SAUVAGES QUE NOUS ÉTIONS. PUIS L'APPAREIL FUT DÉTRUIT PAR LES X-MEN...
MAIS NOUS L'AVONS RÉPARÉ, PERFECTIONNÉ: OUTRE SA FONCTION PREMIÈRE, IL PEUT RAMENER L'INDIVIDU À SON STADE PRIMITIF NOUS PENSIONS LE TESTER SUR KA ZAR, MAIS PUISQUE...
... NOUS VOUS TENONS À VOUS L'HONNEUR!

OK, AU TRAVAIL !

MERCI, L'AMI ! TEL QUE JE SUIS...

RRR

« JE ME SUFFIS !

VERTIGE, A TOI !

NON !

TENIR BON !

IMPOSSIBLE !

DE TOUTE SA VOLONTÉ, DE TOUS SES MUSCLES, IL TENTE DE SE LIBÉRER.

LE TISSEUR LUTTE DE TOUTE SA FORCE... MAIS LE MONDE TOURNE... TOURNE...

TEK

« EN VAIN. BRANCHILD VIENT D'ACTIVER LE TRANSFORMATEUR.

SA PENSÉE SE DISSOCIE.

SA PAROLE S'EMBARRASSE...

LE VOICI RÉDUIT À DES ÉMOTIONS PRIMAIRES : HAINE...

... RAGE, SOUFFRANCE, TERREUR... BREF, TOUTE HUMANITÉ L'ABANDONNE.

UN VORTEX DE TÉNÈBRES GLUANTES L'ENGLOUTIT. QUELQUE PART, TRÈS LOIN, UN HURLEMENT ACCOMPAGNE SA CHUTE

À PEINE A-T-IL CONSCIENCE DE L'HORREUR POUSSÉE LUI-MÊME.

STAN LEE PRESENTE :

L'ARAIGNEE ET KAZAR

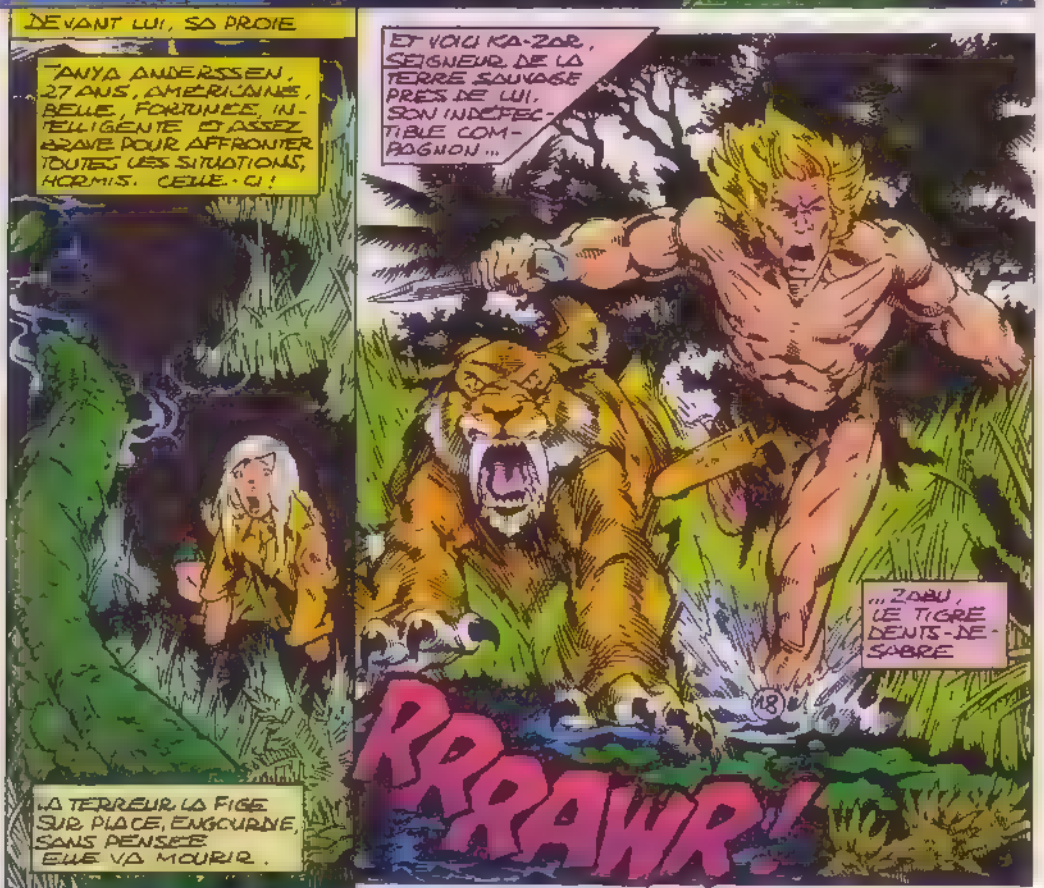

"AU PRIX D'UNE ÂME"...
PAR CHRIS CLAREMONT & MICHAEL GOLDEN.
MICHAEL GOLDEN: COLORISTE GENEVIÈVE COULOMB: TRADUCTRICE. & POLAU. LETTRISTE
SELOUE-TO', TONGAH: UN COUP DE MAIN, QUE DIABLE!
GUERRIERS, EN AVANT!
WHUGNNH!

L'ESPRIT DE TANYA ÉCLATE EN MYRIADES D'ÉTOILES. LA RÉALITÉ SE DÉFAIT.

ELLE SE VOIT COUCHÉE À TERRE ET SE SENT TOMBER SANS FIN DANS L'ESPACE ET LE TEMPS..

.VERS CETTE VILLA, AU SOMMET D'UNE MESA DU NOUVEAU MEXIQUE

LA DEMEURE DE WARREN WORTHINGTON, OU ELLE EST ALLÉE SUPPLIER LA SEMAINE PASSÉE...

. DE L'AIDER À RETROUVER SON FIANCÉ..

... KARL LYKOS, VICTIME D'UN MAL GÉNÉTIQUE QUI FAIT DE LUI UN VAMPIRE.

UNE PHOTO DE MAGAZINE VENAIT DE LUI APPRENDRE QU'IL VIVAIT

ANGEL, À CONTRE-CŒUR, A ACCEPTÉ

EN COMPAGNIE DE PETER PARKER, ALIAS L'ARAIGNÉE, ILS ARRIVAIENT EN TERRE SAUVAGE QUAND UN PTÉROSAURE GÉANT A ATTAQUÉ LEUR HÉLICOPTÈRE.

TANYA, PETER ET ANGEL ONT ATTERRI SANS DOMMAGE EN TERRE SAUVAGE ...

POUR TOMBER AUSSITÔT SUR DES GUERRIERS MUTANTS

ANGEL FUT CAPTURÉ .

LA RIVIÈRE EMPORTA TANYA À L'ABRI DU COMBAT...

PETER RESTA SEUL POUR CONTENIR LA HORDE.

CROYANT SES AMIS MORTS, TANYA S'ENFUYAIT AU HASARD QUAND..

N-NON...

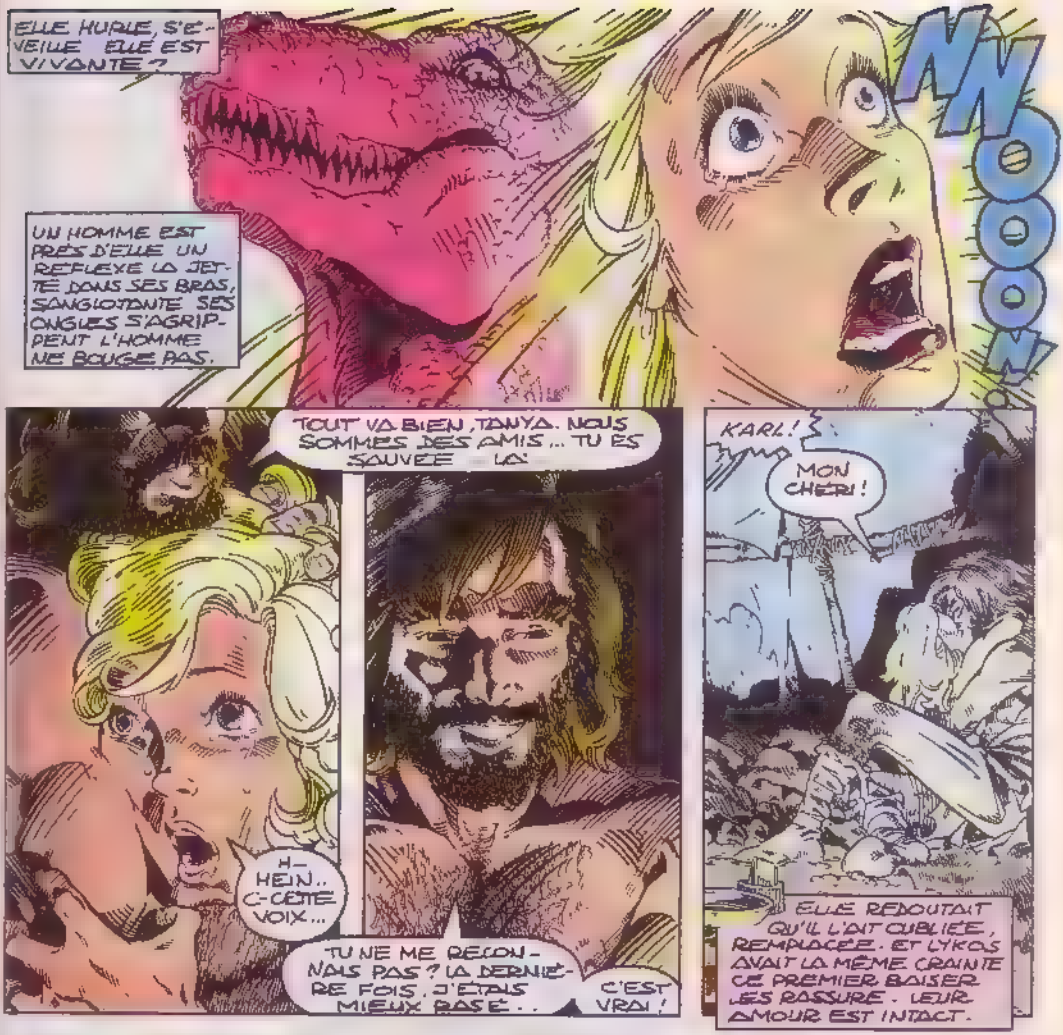
ELLE HURLE, S'ÉVEILLE ELLE EST VIVANTE ?
UN HOMME EST PRÈS D'ELLE UN REFLEXE LA JETTE DANS SES BRAS, SANGLOTANTE SES ONGLES S'AGRIPPENT L'HOMME NE BOUGE PAS.
NNOOON !
TOUT VA BIEN, TANYA. NOUS SOMMES DES AMIS... TU ES SAUVÉE — LÀ.
H-HEIN.. C-CETTE VOIX...
TU NE ME RECONNAIS PAS ? LA DERNIÈRE FOIS, J'ÉTAIS MIEUX RASÉ..
C'EST VRAI !
KARL !
MON CHÉRI !
ELLE REDOUTAIT QU'IL L'AIT OUBLIÉE, REMPLACÉE. ET LYKOS AVAIT LA MÊME CRAINTE CE PREMIER BAISER LES RASSURE. LEUR AMOUR EST INTACT.

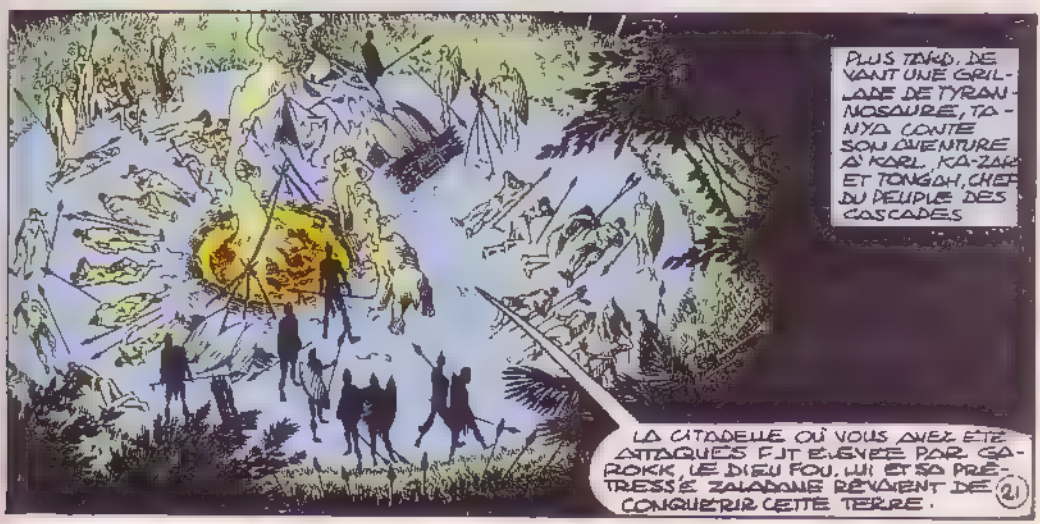
PLUS TARD, DEVANT UNE GRILLADE DE TYRANNOSAURE, TANYA CONTE SON AVENTURE À KARL, KA-ZAR ET TONGOH, CHEF DU PEUPLE DES CASCADES
LA CITADELLE OÙ VOUS AVEZ ÉTÉ ATTAQUÉS FUT ÉLEVÉE PAR GAROKK, LE DIEU FOU, LUI ET SA PRÊTRESSE ZALADANE RÊVENT DE CONQUÉRIR CETTE TERRE.
21

GRÂCE AUX X-MEN, EURS LÉGIONS FURENT VAINCUES, GOROKK ABATTU, ZALADANE EMMENÉE CAPTIVE. BREF, LE PÉRIL SEMBLAIT CONJURÉ.
MAIS RÉCEMMENT, LE CULTE DE ZALADANE A RESURGI À L'INSTIGATION D'UN GROUPE DE MUTANTS JADIS CRÉÉS PAR MAGNÉTO.
NOS AGRESSEURS?
PEUT-ÊTRE TONGAH ET MOI AVONS ENQUÊTÉ POUR INTERVENIR AU PLUS VITE SI NÉCESSAIRE..
MAIS CELA S'AVÈRE PLUS DIFFICILE QUE...
HÉ!!
LÀ... ON A BOUGÉ!
GUERRIERS, AUX ARMES!

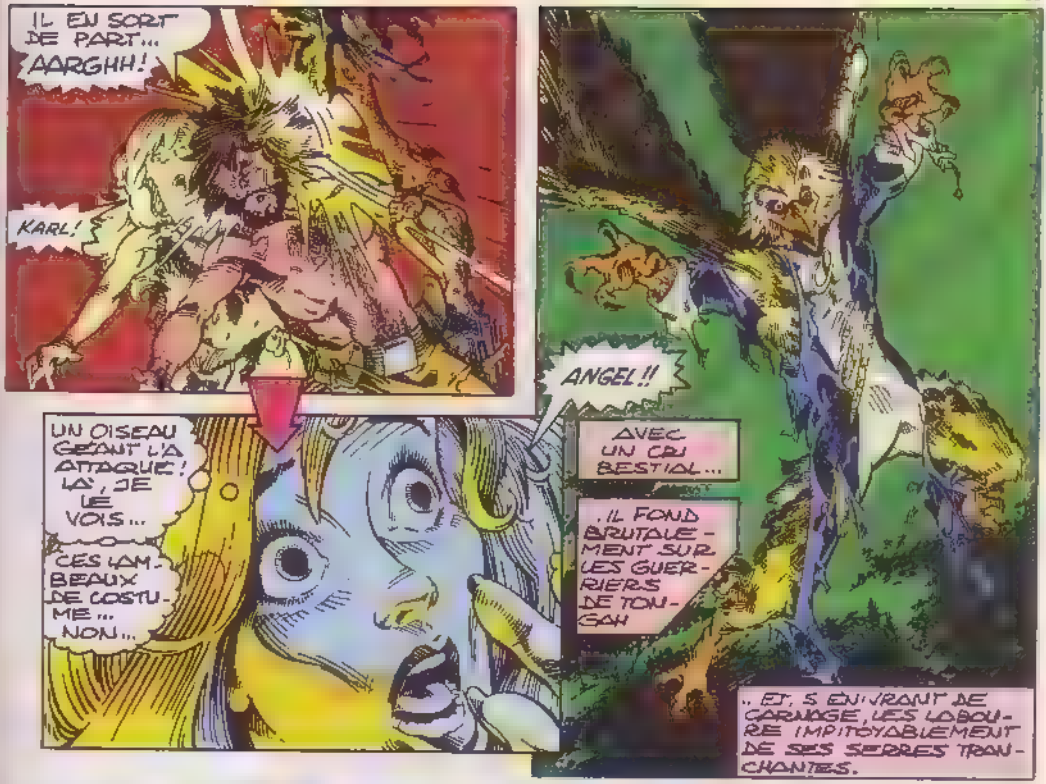
IL EN SORT DE PART... AARGHH!
KARL!
ANGEL!!
AVEC UN CRI BESTIAL...
..IL FOND BRUTALEMENT SUR LES GUERRIERS DE TONGAH
UN OISEAU GÉANT L'A ATTAQUÉ! LÀ, JE LE VOIS...
CES LAMBEAUX DE COSTUME... NON...
.. ET, S'ENIVRANT DE CARNAGE, LES LABOURE IMPITOYABLEMENT DE SES SERRES TRANCHANTES.

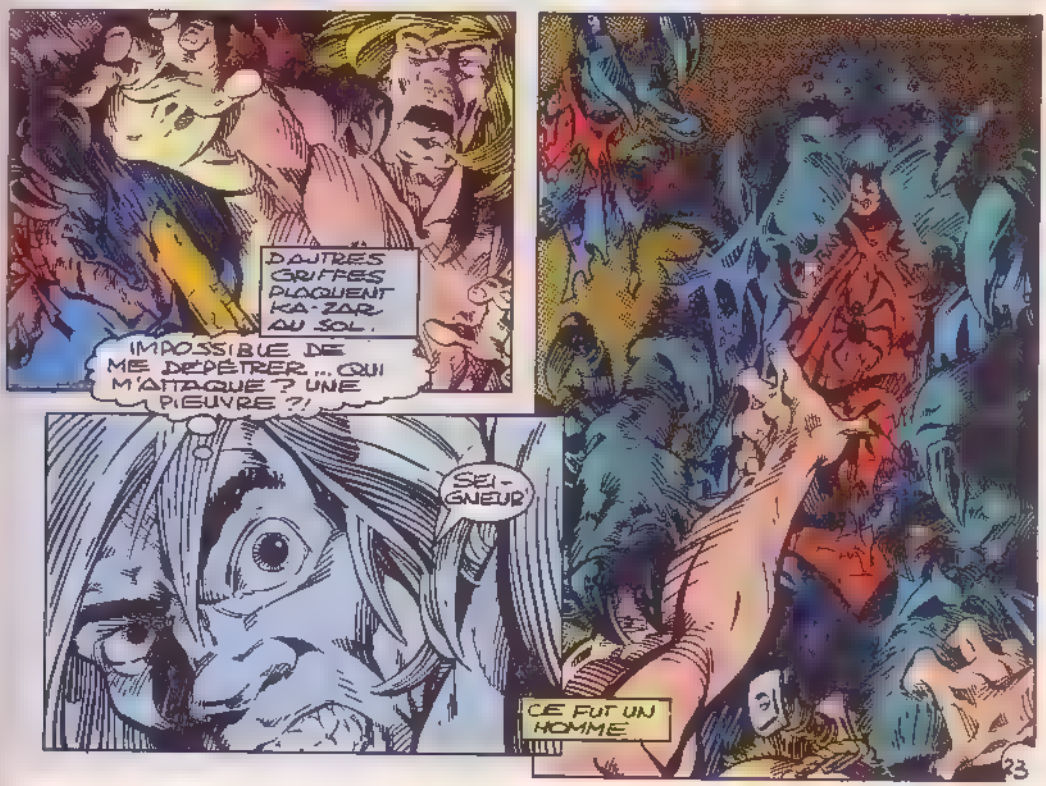
D'AUTRES GRIFFES PLAQUENT KA-ZAR AU SOL.
IMPOSSIBLE DE ME DÉPÊTRER... QUI M'ATTAQUE? UNE PIEUVRE?!
SEIGNEUR!
CE FUT UN HOMME

AUSSITÔT, ZABU BONDIT À LA RESCOUSSE.
MAIS LE GRAND FAUVE, REDOUTABLE ENTRE TOUS, A CETTE NUIT TROUVÉ..
RRAK?!
... SON MAÎTRE
À NOUS DEUX, MONSTRE! PRENDS MA VIE, SI..
..TU PEUX!
S'IL ATTAQUE, ÇA VA SERA FACILE, JE LE CRAINS.
CURIEUX... ON DIRAIT.
QU'IL HÉSITE! POURQUOI?
MALGRÉ SON HORRIBLE APPARENCE, LE MONSTRE A CONSERVÉ UNE ÂME HUMAINE C'EST ELLE QUI LUTTE ET FINIT PAR TRIOMPHER!

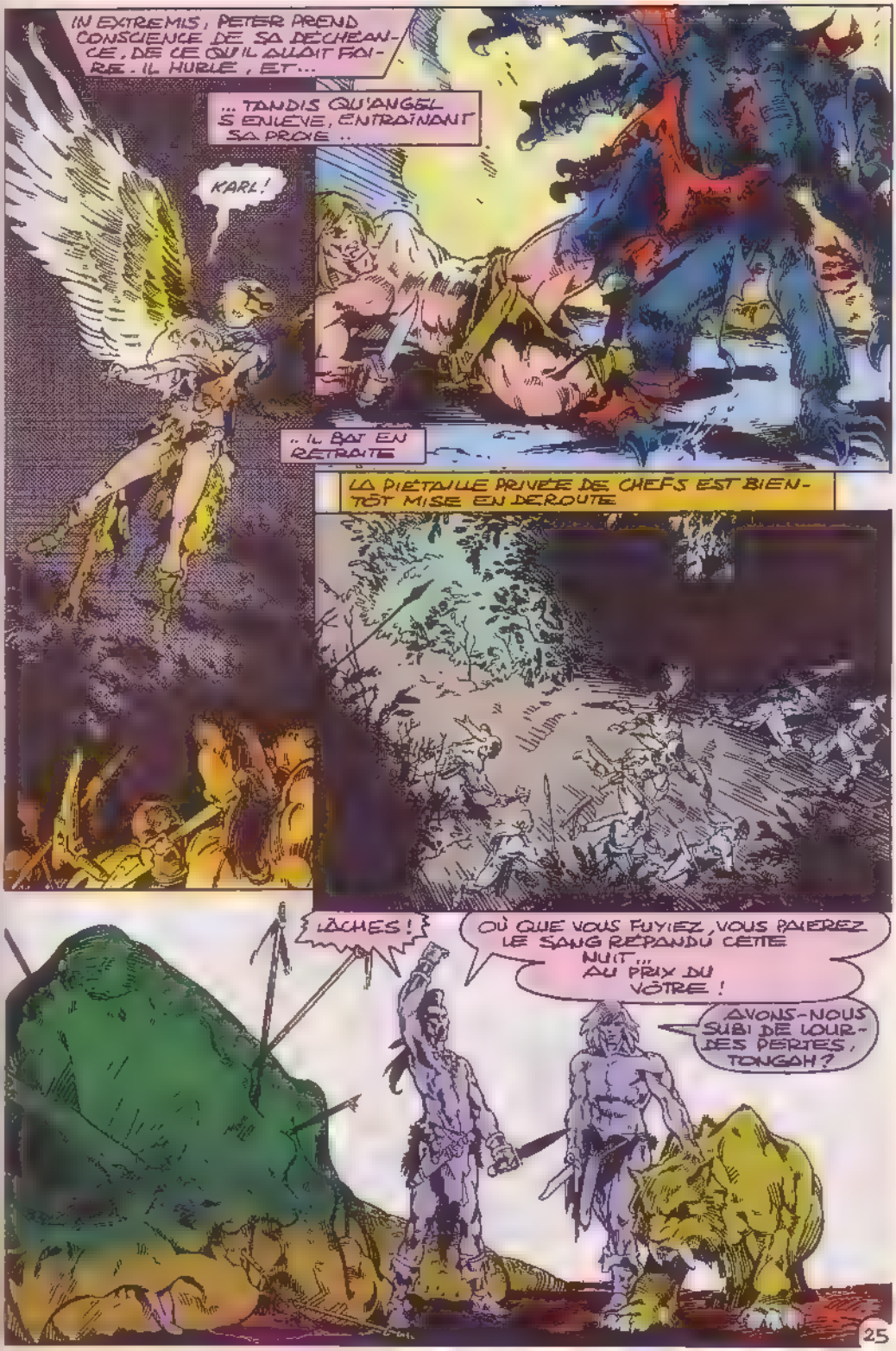
IN EXTREMIS, PETER PREND CONSCIENCE DE SA DÉCHÉANCE, DE CE QU'IL ALLAIT FAIRE. IL HURLE, ET...
... TANDIS QU'ANGEL S'ENLÈVE, ENTRAÎNANT SA PROIE ..
KARL!
.. IL BAT EN RETRAITE
LA PIÉTAILLE PRIVÉE DE CHEFS EST BIENTÔT MISE EN DÉROUTE
LÂCHES!
OÙ QUE VOUS FUYIEZ, VOUS PAIEREZ LE SANG RÉPANDU CETTE NUIT... AU PRIX DU VÔTRE!
AVONS-NOUS SUBI DE LOURDES PERTES, TONGAH?

ONZE MORTS, DIX-NEUF BLESSÉS, DONT LA PLUPART MOURRONT AVANT L'AUBE.
LES DÉMONS DE ZALADANE AVAIENT TREMPÉ LEURS LAMES DANS LE VENIN. ILS SONT ORGANISÉS, KA-ZAR. IL NOUS FAUT DES RENFORTS
ILS ONT PRIS TONYA.
J'AI VU, KARL
POURQUOI UNE TELLE AMERTUME DANS TA VOIX, AMI?
J'ENRAGE, TONGAH! SI NOUS AVIONS ICI UN HÔPITAL, UN MÉDECIN... TES HOMMES AURAIENT UNE CHANCE!
CETTE SOUFFRANCE QUE TU ACCEPTES ME SEMBLE INUTILE, INTOLÉRABLE!
À SUR TON COUTEAU..?
UN DÉBRIS D'ÉTOFFE
DU COSTUME DE L'ARAIGNÉE, EU FAIT... CE MONSTRE SERAIT... LUI? QUEL POUVOIR...
A PU COMMETTRE CETTE ATROCITÉ?
LAISSANT TONGAH RELEVER SES BLESSÉS, ENTERRER SES MORTS ET ATTEINDRE LES RENFORTS, KA-ZAR, ZABU ET LYKOS SE METTENT EN ROUTE. À L'AUBE, ILS ARRIVENT EN VUE DE LA CITADELLE EN RUINES.
LES PATROUILLES ENNEMIES SE MULTIPLIENT. KA-ZAR DOIT CALMER LES VELLEITÉS BELLIQUEUSES DE LYKOS ET ZABU : LES FORCES SONT TROP INÉGALES.

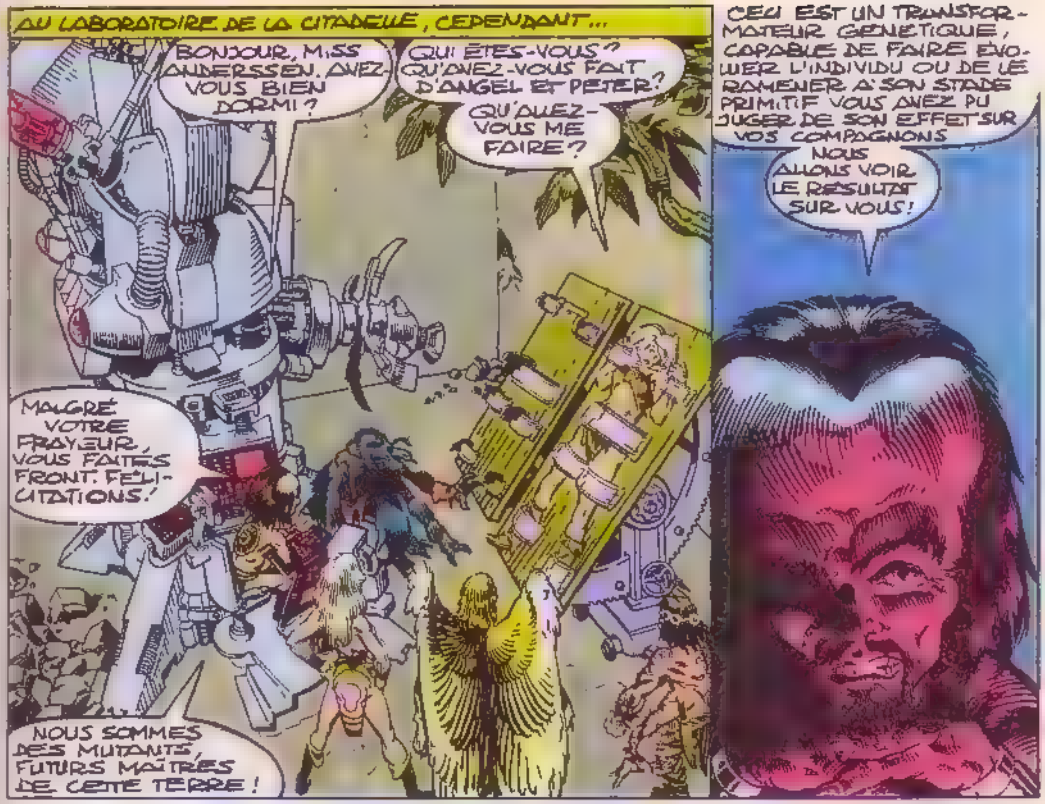
AU LABORATOIRE DE LA CITADELLE, CEPENDANT...
BONJOUR, MISS ANDERSSEN. AVEZ-VOUS BIEN DORMI ?
QUI ÊTES-VOUS ? QU'AVEZ-VOUS FAIT D'ANGEL ET PETER ?
QU'ALLEZ-VOUS ME FAIRE ?
MALGRÉ VOTRE FRAYEUR, VOUS FAITES FRONT. FÉLICITATIONS !
NOUS SOMMES DES MUTANTS, FUTURS MAÎTRES DE CETTE TERRE !
CECI EST UN TRANSFORMATEUR GÉNÉTIQUE, CAPABLE DE FAIRE ÉVOLUER L'INDIVIDU OU DE LE RAMENER À SON STADE PRIMITIF. VOUS AVEZ PU JUGER DE SON EFFET SUR VOS COMPAGNONS
NOUS ALLONS VOIR LE RÉSULTAT SUR VOUS !

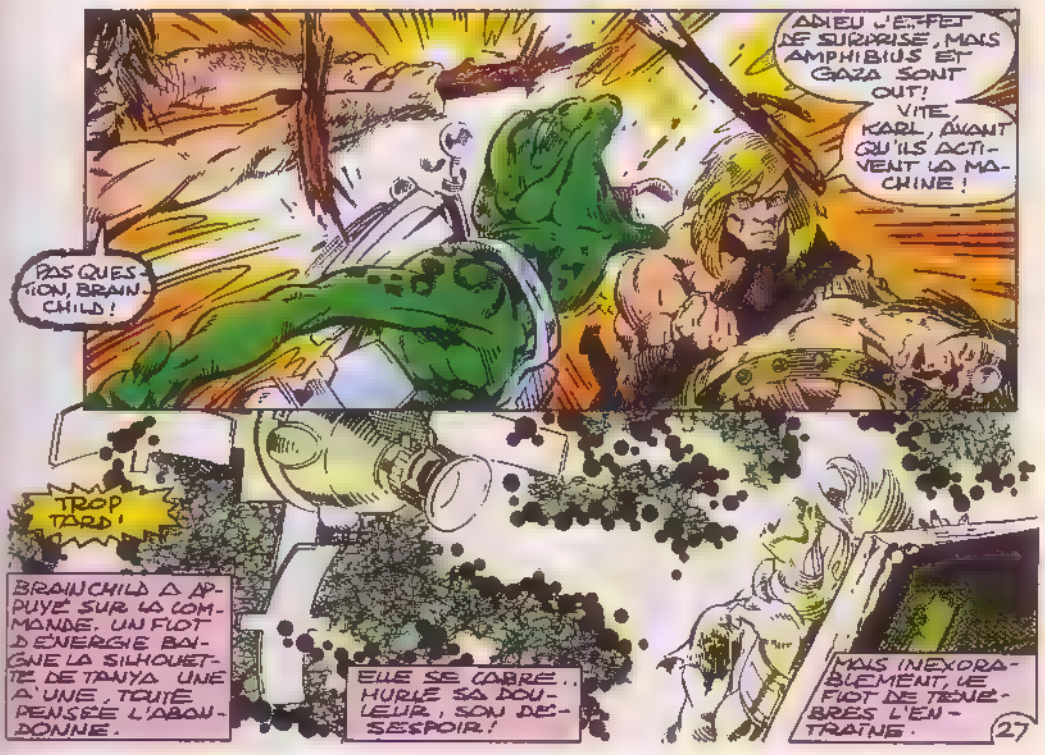
ADIEU L'EFFET DE SURPRISE, MAIS AMPHIBIUS ET GAZA SONT OUT ! VITE, KARL, AVANT QU'ILS ACTIVENT LA MACHINE !
PAS QUESTION, BRAINCHILD !
TROP TARD !
BRAINCHILD A APPUYÉ SUR LA COMMANDE. UN FLOT D'ÉNERGIE BAIGNE LA SILHOUETTE DE TANYA. UNE À UNE, TOUTE PENSÉE L'ABANDONNE.
ELLE SE CABRE.. HURLE SA DOULEUR, SON DÉSESPOIR !
MAIS INEXORABLEMENT, LE FLOT DE TÉNÈBRES L'ENTRAÎNE.
27

TANYA!

NE RESTE PAS PLANTÉ LÀ, VAS-Y, ATTAQUE!
INVERSE LE PROCESSUS, BRAINCHILD, OU JE TE..
BRÛLE LA CERVELLE!

TU ME FAIS TREMBLER, LYKOS!
VERTIGE, À TOI!
LA JEUNE FEMME SE CONCENTRE

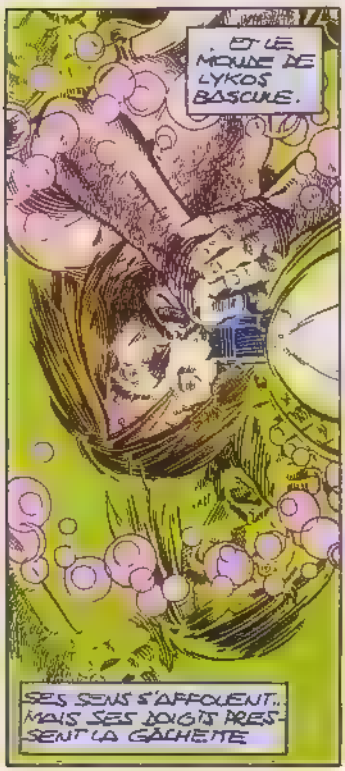
ET LE MOULE DE LYKOS BASCULE.
SES SENS S'APPOLENT.. MAIS SES DOIGTS PRESSENT LA GÂCHETTE

UNE BALLE EFFLEURE LE CRÂNE DE VERTIGE..
AAALLL
QUI S'ÉCROULE

LE TEMPS QUE LYKOS SE REPRENNE, ZABU A DÉJÀ BONDI.
RRRAWR!

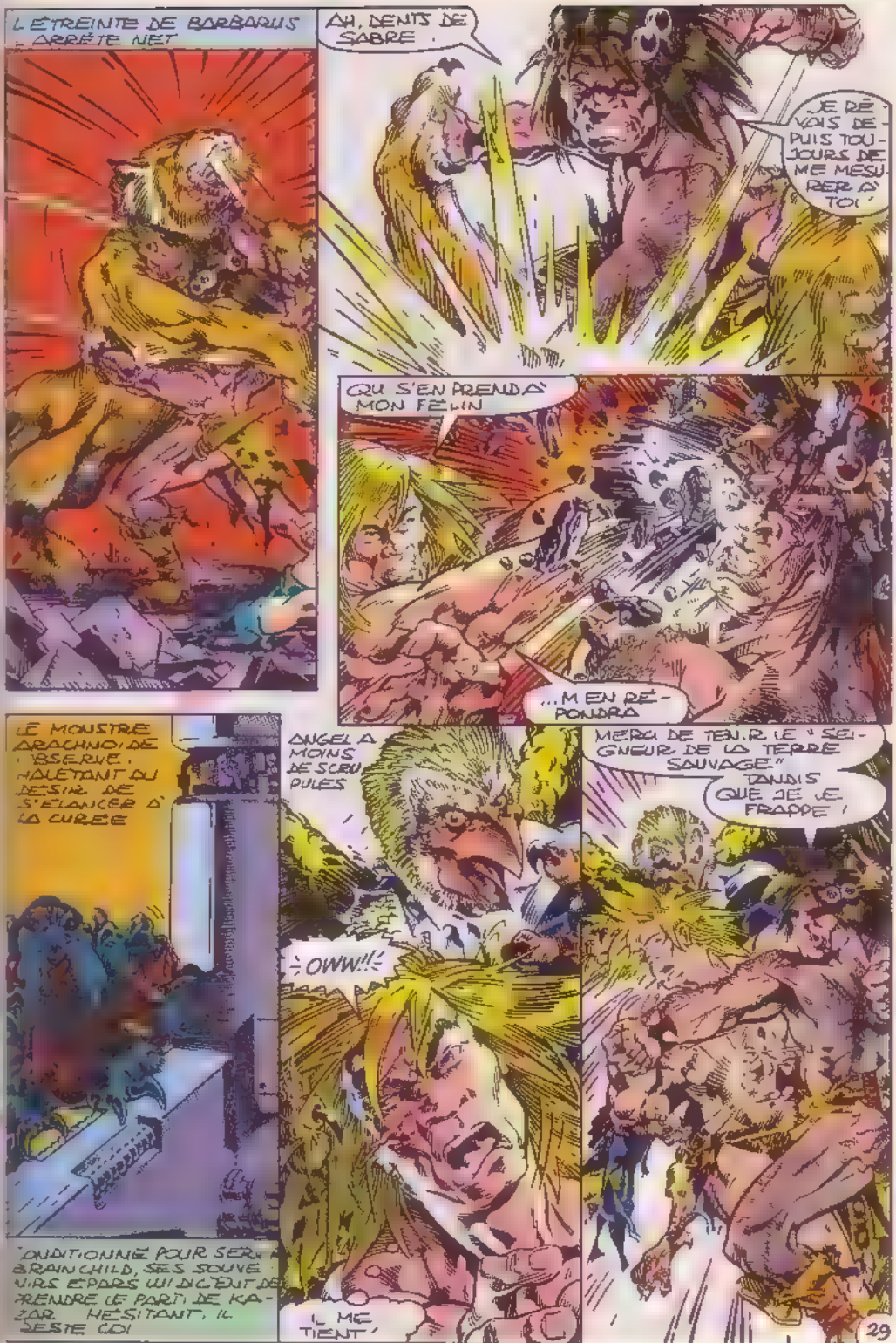
L'ÉTREINTE DE BARBARUS S'ARRÊTE NET
AH, DENTS DE SABRE !
JE RÊVAIS DEPUIS TOUJOURS DE ME MESURER À TOI !
QU'S'EN PRENDA MON FÉLIN
...M'EN RÉPONDRA
LE MONSTRE ARACHNOÏDE OBSERVE, HALETANT DU DÉSIR DE S'ÉLANCER À LA CURÉE
ANGEL A MOINS DE SCRUPULES
MERCI DE TENIR LE "SEIGNEUR DE LA TERRE SAUVAGE" TANDIS QUE JE LE FRAPPE !
CONDITIONNÉ POUR SERVIR BRAINCHILD, SES SOUVENIRS ÉPARS LUI DICTENT DE PRENDRE LE PARTI DE KAZAR. HÉSITANT, IL REGARDE ICI
:OWW!!:
IL ME TIENT !

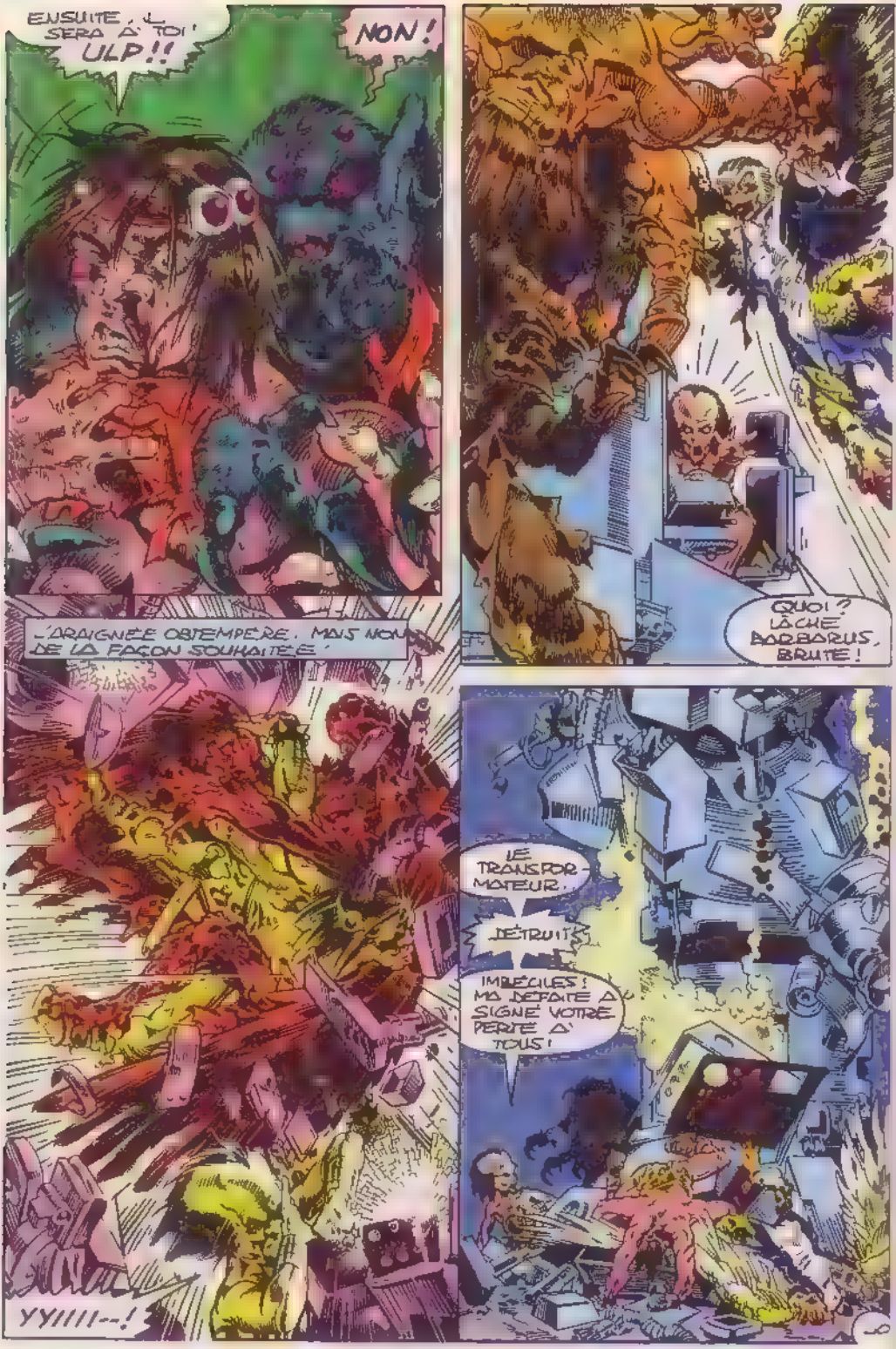
ENSUITE, CE SERA À TOI ! ULP !!
NON !
QUOI ? LÂCHE BARBARUS, BRUTE !
L'ARAIGNÉE OBTEMPÈRE. MAIS NOUS DE LA FAÇON SOUHAITÉE.
YYIIII--!
LE TRANSPORMATEUR...
DÉTRUIT !
IMBÉCILES ! MA DÉFAITE A SIGNÉ VOTRE PERTE À TOUS !

SANS LE TRANSFORMATEUR, JAMAIS VOUS NE RETROUVEREZ FORME HUMAINE! MOI SEUL POURRAIS LE RECONSTRUIRE.
... ET RIEN NE M'Y FORCERA!

P.PEUX.. PLUS PENSER.. RIEN QUE DES BESOINS PRIMAIRES.. DE PLUS EN PLUS DURS.. A CONTRÔLER!
AMI KA-ZAR, AIE PITIÉ... TUE-MOI!
C-ÇA VAUDRA MIEUX QUE... CETTE HORREUR!

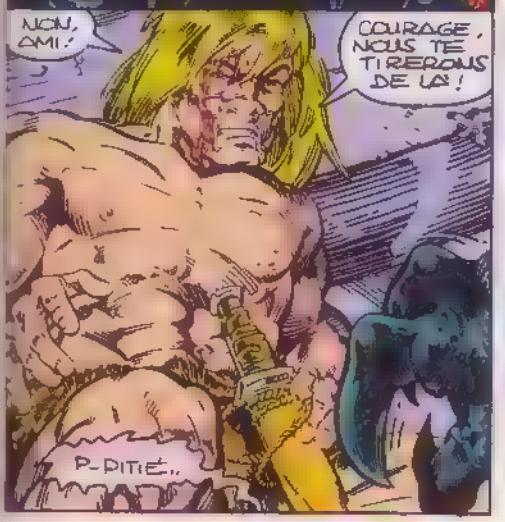
NON, AMI!
COURAGE, NOUS TE TIRERONS DE LÀ!
P-PITIÉ..

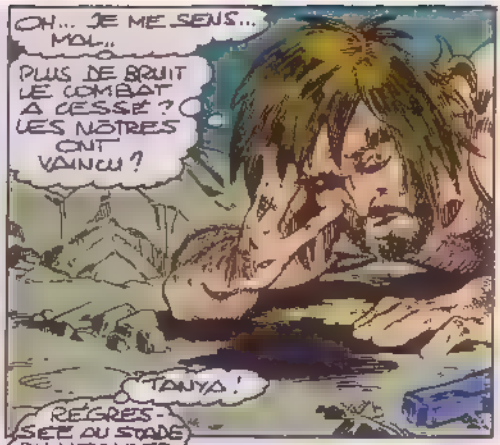
OH... JE ME SENS... MOI..
PLUS DE BRUIT DE COMBAT. A CESSÉ? LES NÔTRES ONT VAINCU?
TANYA!
REGRESSER AU STADE DU NEANDERTHAL ET PLUS DE MOYEN DE LA SAUVER
SAUF..

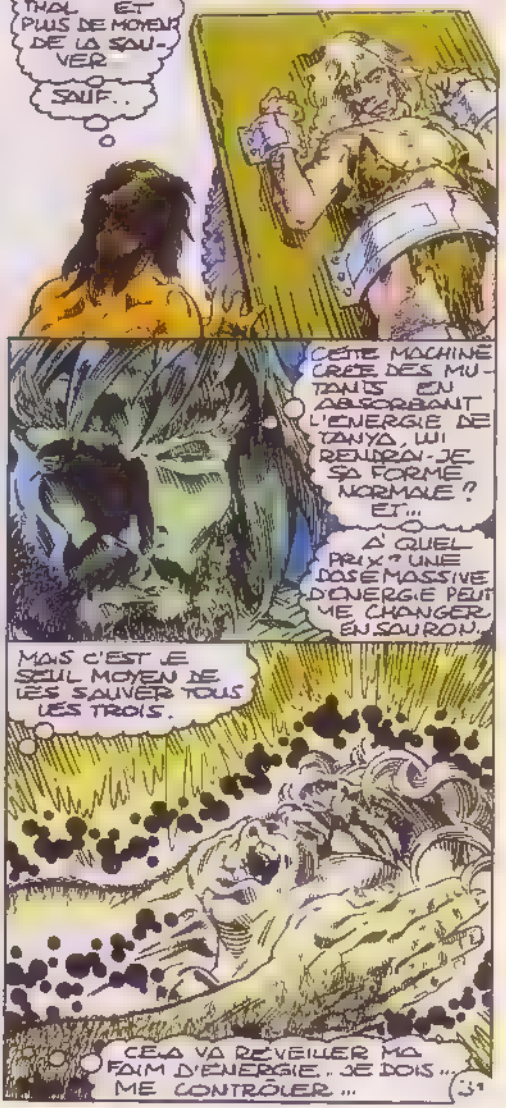
CETTE MACHINE CRÉE DES MUTANTS EN ABSORBANT L'ENERGIE DE TANYA, LUI RENDRAI-JE SA FORME NORMALE? ET...
A QUEL PRIX? UNE DOSE MASSIVE D'ENERGIE PEUT ME CHANGER EN SAURON.
MAIS C'EST LE SEUL MOYEN DE LES SAUVER TOUS LES TROIS.
CELA VA RÉVEILLER MA FAIM D'ENERGIE.. JE DOIS... ME CONTRÔLER...

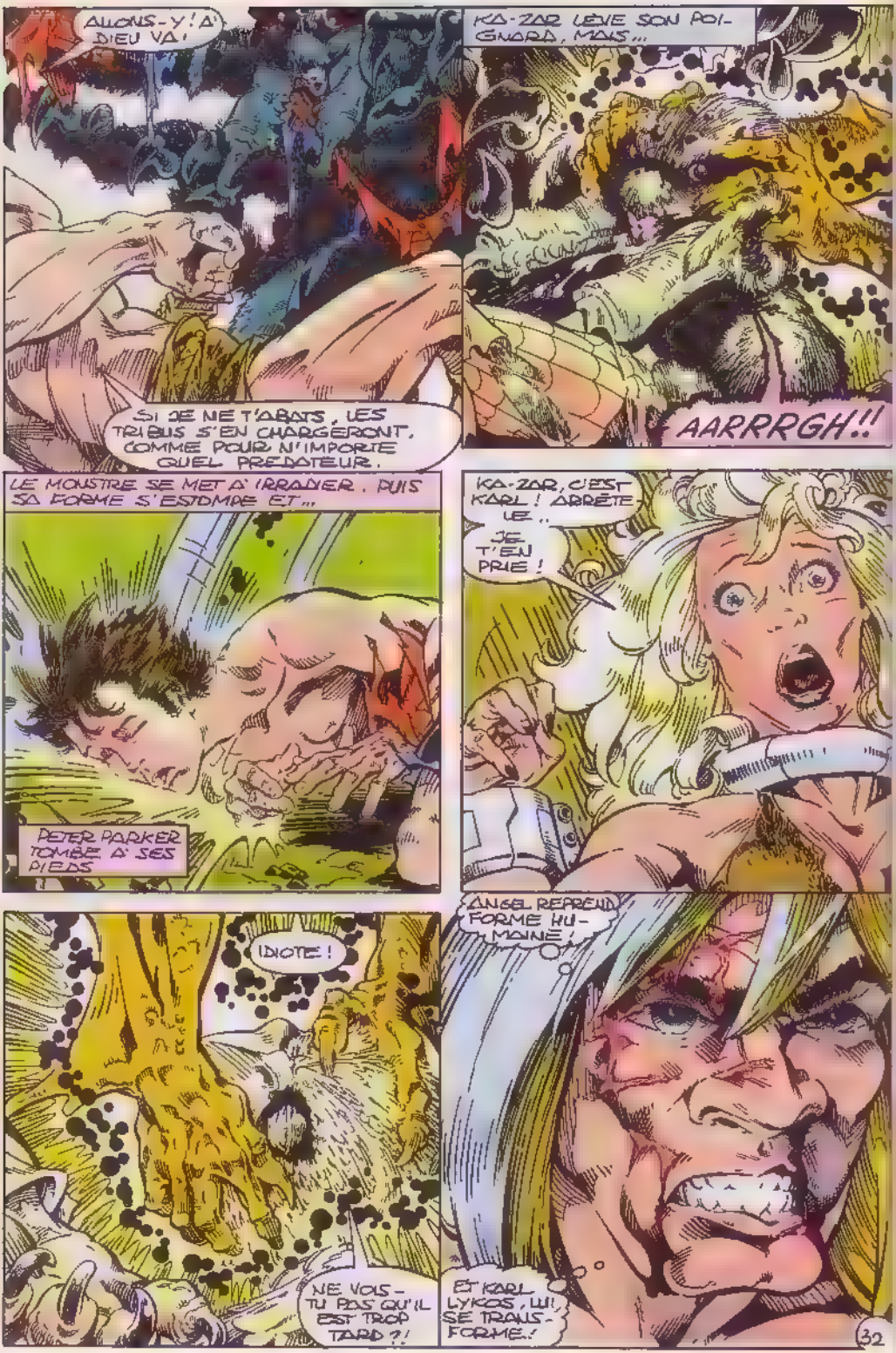
ALLONS-Y ! A DIEU VA !
SI JE NE T'ABATS, LES TRIBUS S'EN CHARGERONT. COMME POUR N'IMPORTE QUEL PREDATEUR.
KA-ZAR LEVE SON POIGNARD, MAIS...
AARRRGH!!
LE MONSTRE SE MET A IRRADIER. PUIS SA FORME S'ESTOMPE ET...
PETER PARKER TOMBE A SES PIEDS
KA-ZAR, C'EST KARL ! ARRÊTE LE..
JE T'EN PRIE !
IDIOTE !
NE VOIS-TU PAS QU'IL EST TROP TARD ?!
ANGEL REPREND FORME HUMAINE !
ET KARL LYKOS, LUI, SE TRANSFORME !

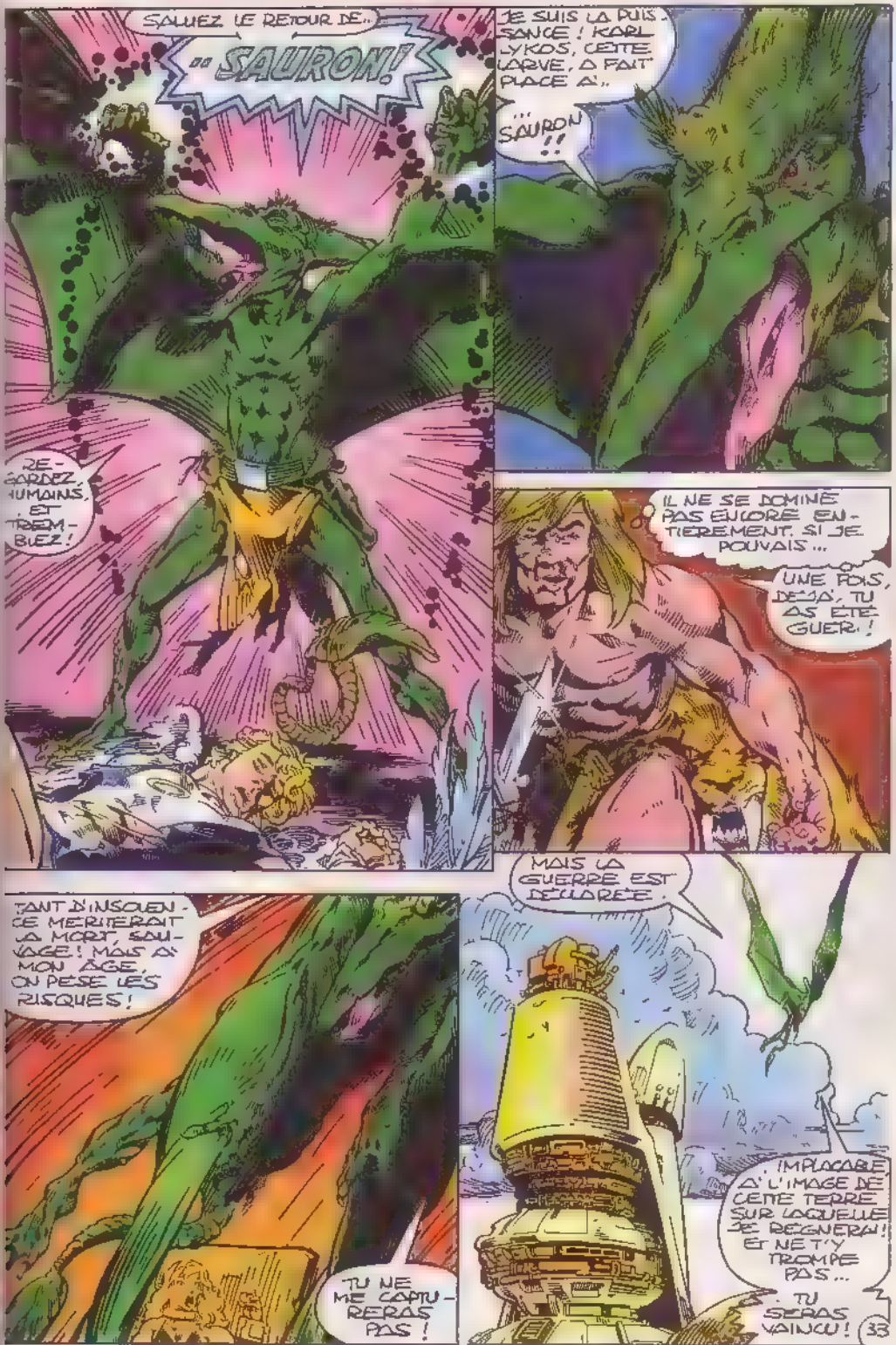
SALUEZ LE RETOUR DE..
..SAURON!
JE SUIS LA PUISSANCE ! KARL LYKOS, CETTE LARVE, A FAIT PLACE A..
...SAURON !!
REGARDEZ HUMAINS, ET TREMBLEZ !
IL NE SE DOMINE PAS ENCORE ENTIEREMENT. SI JE POUVAIS ...
UNE FOIS, DEJA, TU AS ETE GUERI !
MAIS LA GUERRE EST DECLAREE.
TANT D'INSOLENCE MERITERAIT LA MORT, SAUVAGE ! MAIS A MON AGE, ON PESE LES RISQUES !
TU NE ME CAPTURERAS PAS !
IMPLACABLE, A L'IMAGE DE CETTE TERRE SUR LAQUELLE JE REGNERAI ! ET NE T'Y TROMPE PAS ...
TU SERAS VAINCU !

COLLECTION PRIVILEGE

A découper ou à photocopier

BON DE COMMANDE

Format 205 x 275 En vente uniquement par souscription - Les albums vous seront envoyés fin octobre

Prix unitaire
(pour l'ensemble des 3 albums) :
99 F frais d'envoi compris

Je commande :

Quantité ..... Total .....F

Je joins à ma commande

☐ Chèque bancaire
☐ Mandat-lettre ou carte
☐ Chèque postal CCP 424 87 E LYON
☐ Mandat international

Nom ..... Prénom ..... Né(e) le

Adresse .....

.....

Code postal ..... Ville .....

PLUS TARD UNE BASE AMÉRICAINE JOUXTANT LA TERRE SAUVAGE.

BON, SALUT. ÇA N'A PAS ÉTÉ DRÔLE.

ALLONS, COURAGE, PETER! TU L'AS, TON REPORTAGE!

J'AIMERAIS RESTER.

JE SAIS, ANGEL, MAIS PETER ET TOI NE TENEZ PAS DEBOUT L'EXPOSITION AU TRANSFORMATEUR PEUT ENTRAÎNER DE GRAVES SÉQUELLES. ET ICI, NOUS N'AVONS AUCUN CENTRE DE SOINS

TONGAH A DISPERSÉ LES ADORATEURS DE ZALADANE. CERTES, CES MUTANTS ONT RÉUSSI À S'ÉCHAPPER, MAIS LE TEMPS QUE SAURON LES RÉORGANISE, NOUS SERONS PRÊTS.

MOI, JE RESTE. J'AI RETROUVÉ MON BIEN-AIMÉ. JE VEUX LE VOIR GUÉRI...

... OU MORT!

MAIS, KA-ZAR SAURON..

... EST AUSSI LA RESPONSABILITÉ DES X-MEN. LAISSE-NOUS T'AIDER.

LE MOMENT VENU, J'EN SERAI HEUREUX

J'Y COMPTE

ENTENDU

TU AS VU LE REGARD DE PETER, KAZAR? IL RIT. LAISANTE.. MAIS IL EST TOURMENTÉ...

ANGEL AUSSI, TANYA.

ET TOI

SANS MON INTERVENTION, KARL SERAIT ENCORE LUI-MÊME. ET J'AURAIS ÉPARGNÉ UN TERRIBLE TRAUMATISME À DEUX HOMMES

MMM. MAIS SONGES-V..

TU ES VENUE PAR AMOUR, ET PAR AMOUR KARL S'EST SACRIFIÉ...

UNE MOTIVATION.. HONORABLE.

FIN DE L'ÉPISODE

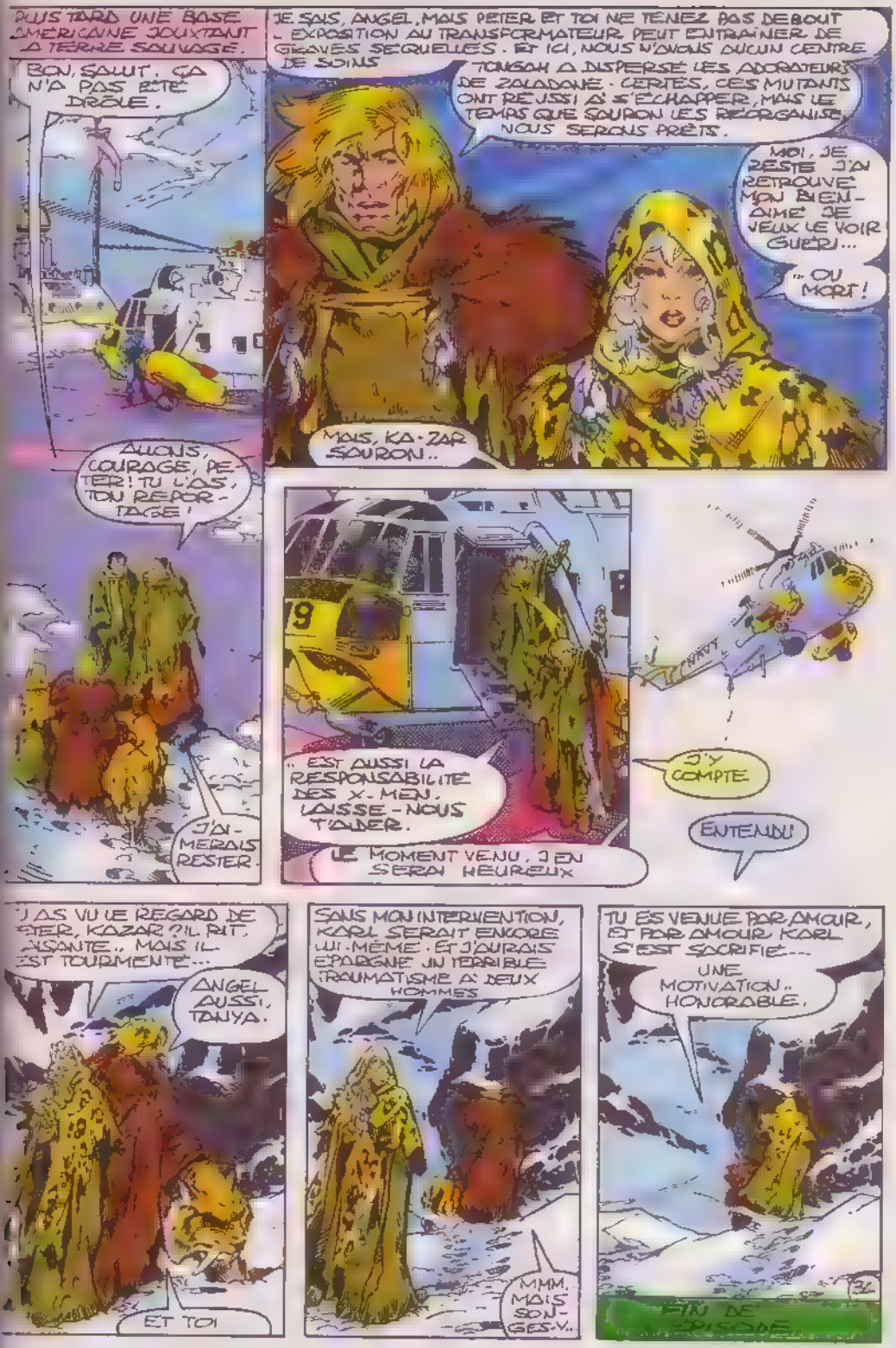

LES RIVAUX

SIR MALCOLM CAMPBELL
SIR HENRY SEGRAVE
CAMPBELL
SEGRAVE
Le record du monde de vitesse en automobile sur 1 km a toujours tenté de nombreux coureurs désireux de conquérir le titre de "roi de la vitesse". Parmi eux Malcolm Campbell et Henry Segrave qui, au cours des années 1920, furent des rivaux acharnés
A bord de sa "Sunbeam" Segrave établit un record en atteignant les 306,4 km/h mais après plusieurs essais malheureux, en 1923, Campbell battit ce record avec une moyenne horaire de 219,378 km. Sans laisser à Segrave le temps de le battre à son tour, Campbell monta à 240 km/h. Segrave surenchérit alors avec 240,480 km/h. En 1925, Campbell atteint les 270,120 km/h à bord de son célèbre "Oiseau Bleu". La rivalité des deux champions se poursuivit jusqu'à la mort de Segrave en 1935, sur sa "Flèche d'Or". Avant de se retirer de la compétition, Campbell réalisa la vitesse de 485,175 km/h. Il devait trouver sa mort en 1948 alors qu'il participait à une course de canots automobiles.

LE CADEAU de l'année !

99 F* au lieu de 195 F

les 25 plus belles couvertures de Strange

Cadeau de Noël idéal mais aussi beau cadeau des Editions Semic à vous, lecteurs, avec cette **offre exceptionnelle** !
Le **portfolio 25ème anniversaire de Strange** est un petit bijou à posséder et conserver jalousement : **les 25 plus belles couvertures de Strange**, reproductions fidèles des dessins originaux sur un papier "litho", y ont été rassemblées dans une pochette Araignée digne des dessins qu'elle contient !

Un magnifique hommage rendu, à travers Strange, aux plus grands noms du comics : de **John Buscema** à **Mike Mignola** en passant par **John Romita Sr**, **Andy Kubert**, **John Byrne**, **Ciro Tota**, **Jean Frisano** et bien d'autres...
Et avec de la chance, vous aurez peut-être une dédicace de la rédaction de Semic !
Un objet de collection de cette qualité et à ce prix-là, on se jette dessus !

* Plus 16 F de frais de port

(7920)

BULLETIN DE COMMANDE PORTFOLIO SPECIAL 25ème ANNIVERSAIRE

à remplir et à retourner avec votre règlement à :
EDITIONS SEMIC - 26 rue de la Gare - C. P. 523 - 69257 LYON CEDEX 09

Prix unitaire
99 F + 16 F
de frais de port

Je commande :
Quantité .. Prix . .. . F

Je joins à ma commande :
☐ Chèque bancaire ☐ Mandat-lettre ou carte
☐ Chèque postal ☐ Mandat international
(CCP 424-87 E LYON)

Nom ..... Prénom .....
Adresse .....
Code postal ..... Ville .....
Date de naissance .....

ENTRE NOUS

LE COURRIER DE STRANGE SPÉCIAL ORIGINES

Voilà déjà un moment que l'absence d'une rubrique courrier se faisait sentir dans Strange Origines ! Pour terminer l'année en beauté, nous l'inaugurons donc avec ce numéro, et elle est superbement illustrée par Frederic Steinmetz de Mantes-la-Jolie! Artistes et écrivains en herbe, envoyez-moi vos oeuvres et commentaires pour alimenter ce nouvel espace d'échanges ! Je vous attends de pied ferme !

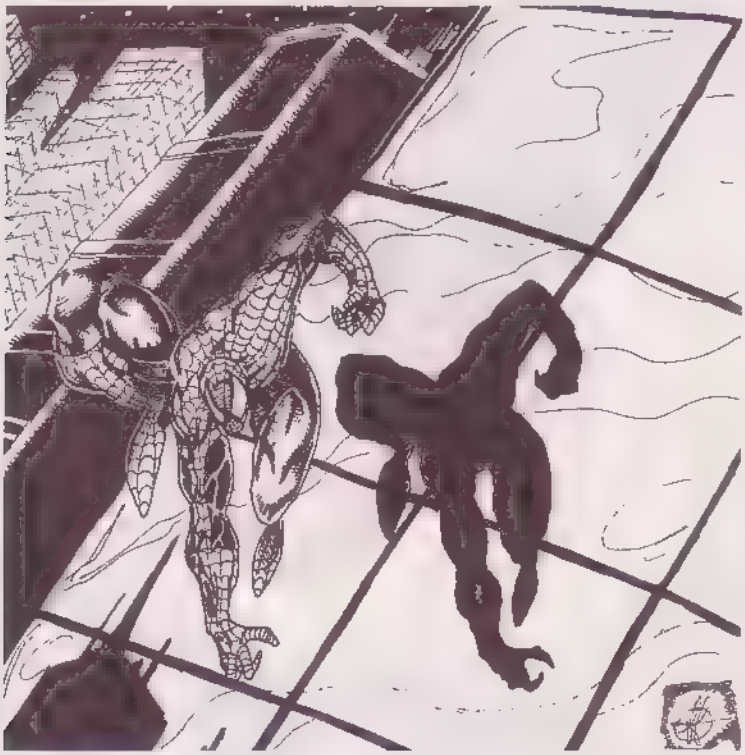

Strange Origines 'a adore le numéro 306, sutout le dessin de couverture ! Exca ibur était dé irant, Mirage be à souha t Warlock clownesque (et très r dicule!) De plus, le fa t qu' soit bimestriel me fait p aisir -autant qu la mensualité de Spécial Strange ! Un grand merci !

N colas GIARD, Tou ouse

Je vous écris pour vous signaler une erreur le Strange Orig nes 305 aurait dû être le 306 La numérotation de Stran Origines est basée sur celle de Strange ainsi, la revue porte le même numéro que celu de Strange sur lequ elle est basée. Voici la solut on qu simplif e es choses adoptez une numérotat on propre au magazine Indépendante de Strange Spécial Orig nes est un bon magazine pour pub ier des épisodes inédits Continuez à publ des numéros anniversaire ou des numéros sur un thème précis (mariage, combat, décès, naissance) Voilà, j ai expos mon opinion. A vous de jouer !

Fabrice PALLER, Fort-de-France

Petite mise au point concernant la numérotation de Strange Origines : depuis que la revue est devenue bimestrielle (au numéro 304), elle a en effet "décroché" de Strange pour adopter sa propre numérotation, qui suit donc son cours normal ! Quant au contenu, le thème est généralement choisi en fonction de l'actualité dans les différentes publications, comme vous pouvez encore le vérifier ce mois-ci avec l'Araignée, dont la vie bascule avec le début de tous les crossovers qui vont s'enchaîner ! Du côté des inédits, j'espère que vous êtes satisfait de l'équilibre que nous proposons entre ancien et nouveau matériel !

JE SUIS LE GARDIEN, OBSERVATEUR DE L'UNIVERS ET DES...
... RÉALITÉS ALTERNATIVES ATTENANTES. UN DÉTAIL INFIME, PARFOIS, BOULEVERSE LE DESTIN DES MONDES.
LES EXEMPLES EN SONT LÉGION. PEUT-ÊTRE VOUS EST-IL ARRIVÉ DE VOUS DEMANDER...
ET SI... L'ARAIGNÉE ÉTAIT DEVENU VENOM
TOUT COMMENÇA SUR LA PLANÈTE DU BEYONDER, AU TEMPS DES GUERRES SECRÈTES.
L'ARAIGNÉE AYANT ENDOMMAGÉ SON COSTUME LE REMPLAÇA PAR CELUI-CI, FAIT D'UNE MATIÈRE INCONNUE.
DANNY FINGEROTH : SCÉNARISTE. MARK BAGLEY : DESSINATEUR. KEITH WILLIAMS : ENCREUR. TOM VINCENT : COLORISTE. GENEVIÈVE LOUOMB : TRADUCTRICE. L. PALAU : LETTRISTE.

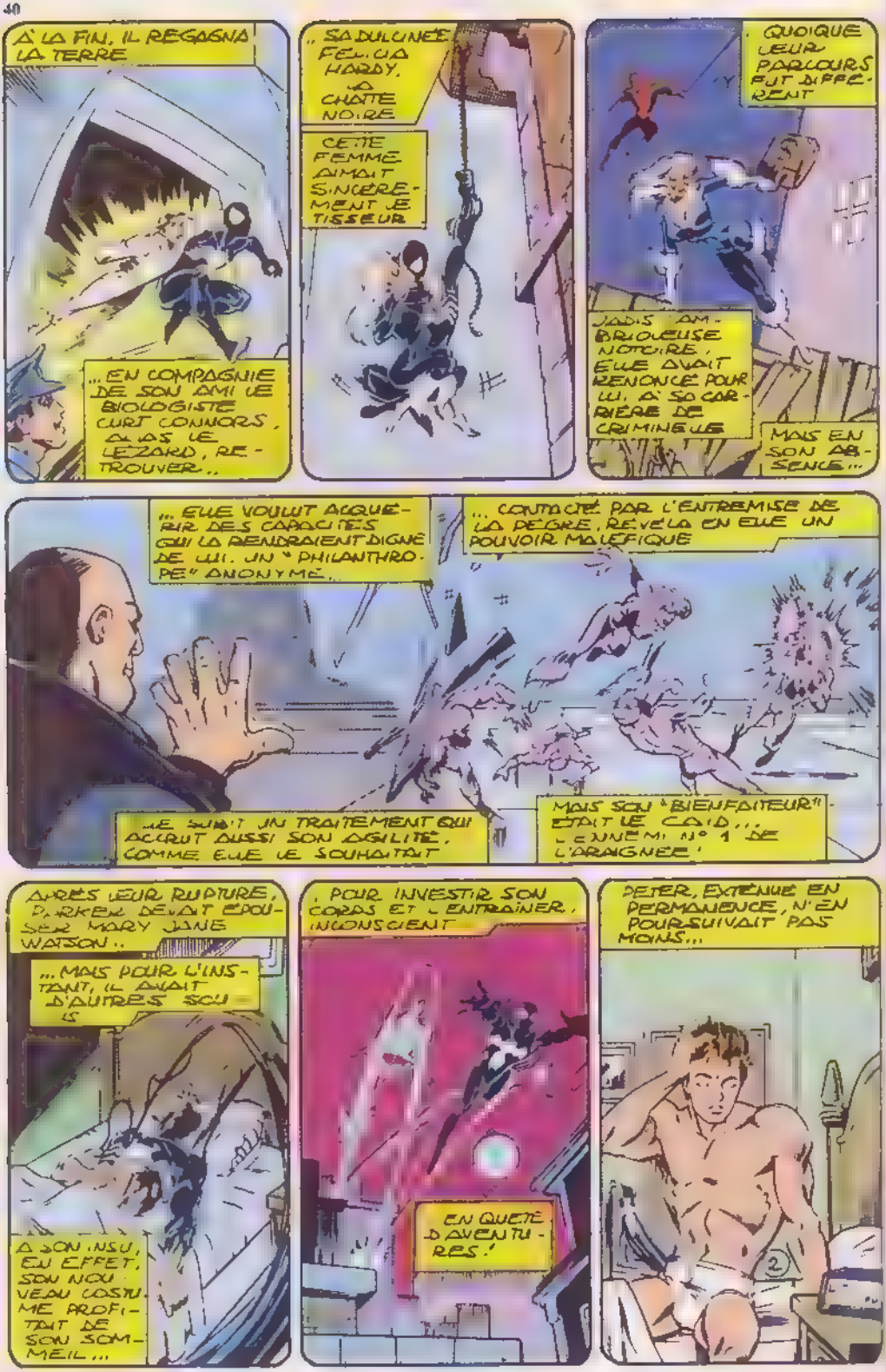
A LA FIN, IL REGAGNA LA TERRE
...EN COMPAGNIE DE SON AMI DE BIOLOGISTE CURT CONNORS, ALIAS LE LEZARD, RETROUVER...
SA DULCINEE FELICIA HARDY, LA CHATTE NOIRE
CETTE FEMME AIMAIT SINCEREMENT LE TISSEUR
QUOIQUE LEUR PARCOURS FUT DIFFERENT
JADIS AMBULEUSE NOCTURE, ELLE AVAIT RENONCE POUR LUI A SA CARRIERE DE CRIMINELLE
MAIS EN SON ABSENCE...
...ELLE VOULUT ACQUERIR DES CAPACITES QUI LA RENDRAIENT DIGNE DE LUI. UN "PHILANTHROPE" ANONYME...
...CONTACTEE PAR L'ENTREMISE DE LA PEGRE, REVELA EN ELLE UN POUVOIR MALEFIQUE
ME SUBIT UN TRAITEMENT QUI ACCRUT AUSSI SON AGILITE, COMME ELLE LE SOUHAITAIT
MAIS SON "BIENFAITEUR" ETAIT LE CAID... L'ENNEMI N° 1 DE L'ARAIGNEE!
APRES LEUR RUPTURE, PARKER DEVAIT EPOUSER MARY JANE WATSON..
...MAIS POUR L'INSTANT, IL AVAIT D'AUTRES SOUCIS
A SON INSU, EN EFFET, SON NOUVEAU COSTUME PROFITAIT DE SON SOMMEIL...
POUR INVESTIR SON CORPS ET L'ENTRAINER, INCONSCIENT
EN QUETE D'AVENTURES!
PETER, EXTENUE EN PERMANENCE, N'EN POURSUIVAIT PAS MOINS...

... SA CARRIERE DE JUSTICIER : IL SAUVA TROIS AGENTS DU SHIELD

, ABATTUS EN VOL PAR HULK DECHAINE.

* LA TRES CELEBRE AGENCE PRIVEE DE CONTRE-ESPIONNAGE

LE JOUR OU LE COSTUME REFUSA DE SE LAISSER DEVETIR...

.. LE COUPLE S'INQUIETA.

TU DEVRAIS LE MONTRER A RED RICHARDS

AINSI FUT FAIT. LE LEADER DES F.F..

TESTA LE COSTUME ET DECOUVRIT,

..QU'IL CONSTITUAIT UNE ENTITE SYMBIOTIQUE..

...PHYSIQUEMENT ET MENTALEMENT LIEE A L'ARAIGNEE'

LA DESSUS LE COSTUME SE JETA SUR PARKER..

.. ET RICHARDS DUT L'ECARTER A L'ARME SONIQUE...

. AVANT DE LE CAPTURER POUR L'ANALYSER EN DETAIL

MAIS L'ENTITE S'EVADA POUR REJOINDRE..

..L'ARAIGNEE QUI NE PARVINT PAS A S'EN DEBARRASSER

IL FALLUT POUR LE METTRE EN FUITE UN VACARME INSUPPORTABLE..

... DE TOUT UN CARILLON D'EGLISE, SUBI A L'INTERIEUR MEME DU CLOCHER

3

PETER CROYAIT L'ENTITE DETRUITE. A TORT

ELLE SE REFORMA POUR S'ASSOCIER À UN NOMMÉ EDDIE BROCK.
.. À QUI ELLE CONFÉRA UN POUVOIR CALQUÉ SUR CELUI DU TISSEUR. AINSI NAQUIT VENOM, L'UN DES PIRES ENNEMIS DU HÉROS
MAIS DANS LA RÉALITÉ QUE VOICI PARKER FUT PHAGOCYTÉ PAR LE COSTUME.
VOYEZ..
LA CHATTE NOIRE ACCUEILLE L'ARAIGNÉE DE RETOUR DE LA PLANÈTE DU BEYONDER..
MES BAISERS TE LOIS. SENT FROID, TISSEUR !
PARDON, JE SUIS CRÉVÉ... JE ME DEMANDE CE QUE JE COUVE.
C'EST PAS LES VIRUS QUI MANQUENT! TU EN AS PEUT-ÊTRE RAPPORTÉ UN.
... DE TA VIRÉE DANS L'ESPACE !
CEUX QUI M'ACCOMPAGNAIENT AURAIENT LES MÊMES SYMPTÔMES...
DEMANDEUR..
MERCI POUR CE RÉCONFORT. MAIS TON CONSEIL EST BON, FÉLICIA
.. ET TIENS-MOI AU COURANT.
BYE
PUIS, AU Q.G. DES FANTASTIQUES...
PERSONNE, ZUT! J'AURAIS POURTANT VOULU L'AVIS DE RED. POUR TOUT CE QUI EST EXTRATERRESTRE...
.. C'EST LE GRAND SPÉCIALISTE MAIS SI ÇA SE TROUVE..
LES FF SONT SUR LA LUNE, EN VISITE CHEZ LES INHUMAINS!
AU FAIT, UN AUTRE POURRAIT ME RENSEIGNER...
4

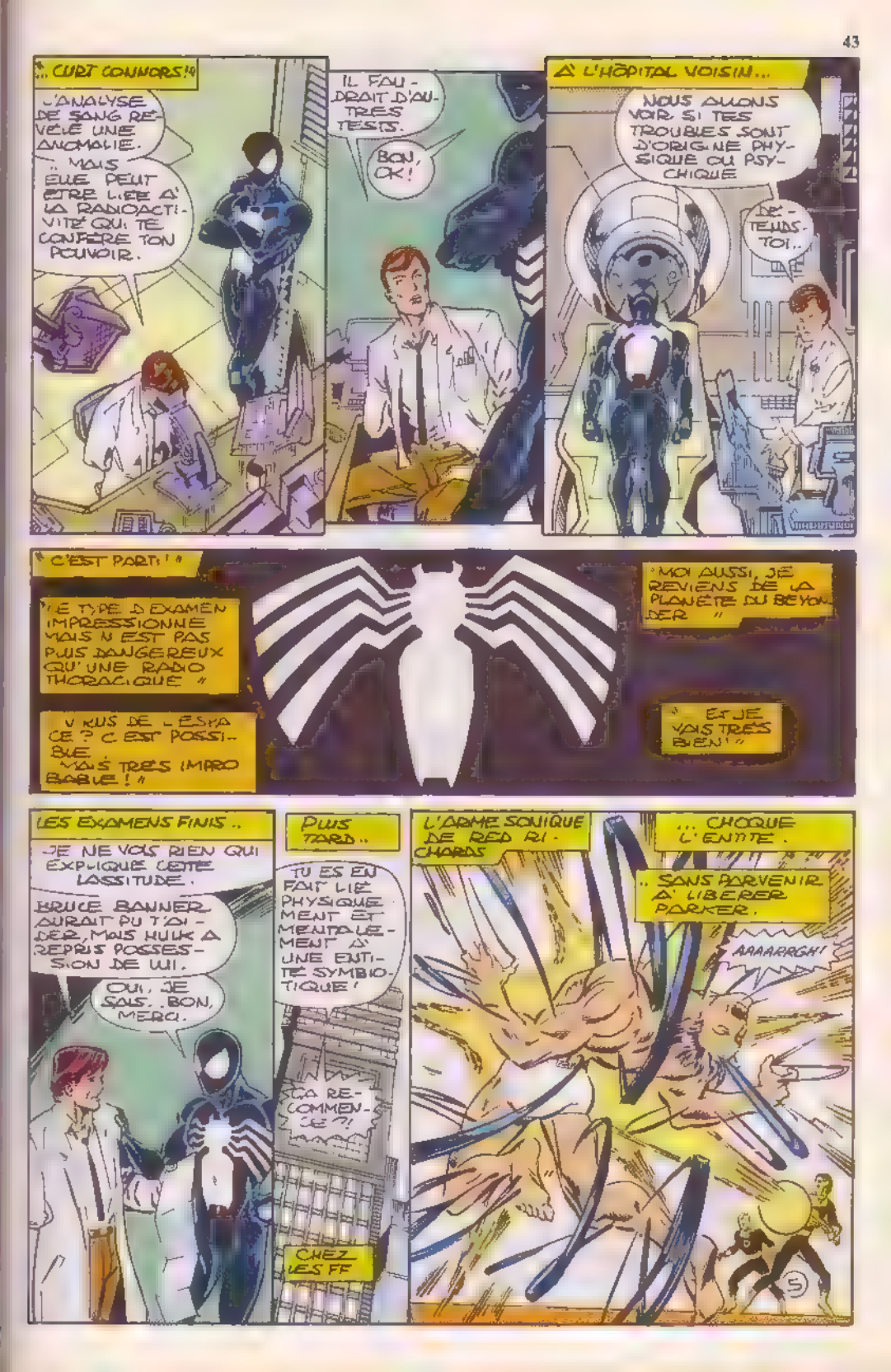
... CURT CONNORS !
L'ANALYSE DE SANG RÉVÈLE UNE ANOMALIE.
... MAIS ELLE PEUT ÊTRE LIÉE À LA RADIOACTIVITÉ QUI TE CONFÈRE TON POUVOIR.
IL FAUDRAIT D'AUTRES TESTS.
BON, OK !
À L'HÔPITAL VOISIN...
NOUS ALLONS VOIR SI TES TROUBLES SONT D'ORIGINE PHYSIQUE OU PSYCHIQUE
DÉTENDS-TOI...
" C'EST PARTI ! "
" LE TYPE D'EXAMEN IMPRESSIONNE MAIS N'EST PAS PLUS DANGEREUX QU'UNE RADIO THORACIQUE "
" VIRUS DE L'ESPACE ? C'EST POSSIBLE. MAIS TRÈS IMPROBABLE ! "
" MOI AUSSI, JE REVIENS DE LA PLANÈTE DU BEYONDER "
" ET JE VAIS TRÈS BIEN ! "
LES EXAMENS FINIS...
JE NE VOIS RIEN QUI EXPLIQUE CETTE LASSITUDE.
BRUCE BANNER AURAIT PU T'AIDER, MAIS HULK A REPRIS POSSESSION DE LUI.
OUI, JE SAIS... BON, MERCI.
PLUS TARD...
TU ES EN FAIT LIÉ PHYSIQUEMENT ET MENTALEMENT À UNE ENTITÉ SYMBIOTIQUE !
ÇA RECOMMENCE ?!
CHEZ LES FF
L'ARME SONIQUE DE RED RICHARDS
... CHOQUE L'ENTITÉ.
... SANS PARVENIR À LIBÉRER PARKER.
AAAARRGH !
5

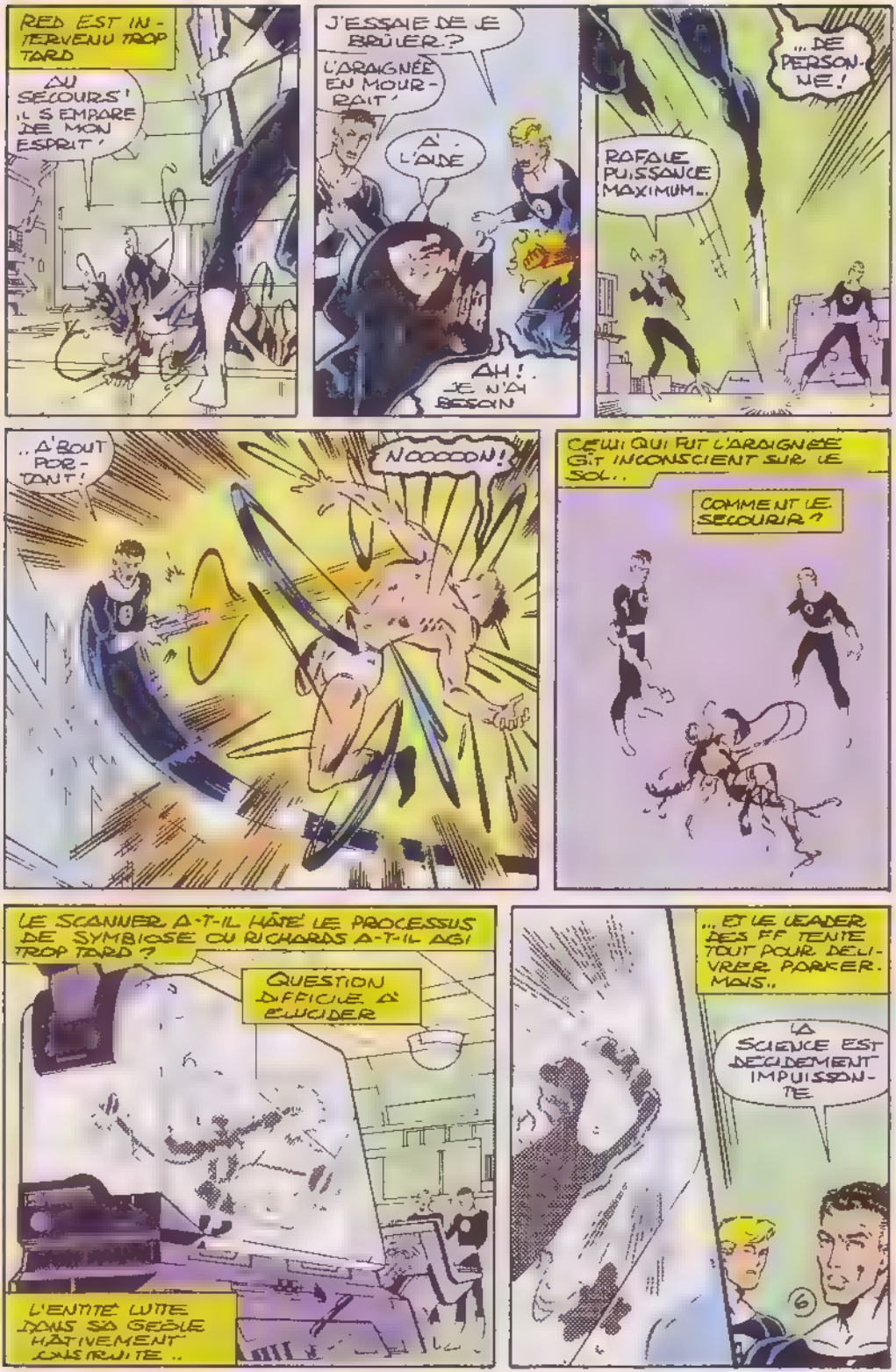
RED EST INTERVENU TROP TARD
AU SECOURS ! IL S'EMPARE DE MON ESPRIT !
J'ESSAIE DE SE BRÛLER ?
L'ARAIGNÉE EN MOURRAIT !
À L'AIDE
AH ! JE N'AI BESOIN
... DE PERSONNE !
RAFALE PUISSANCE MAXIMUM..
.. A'BOUT PORTANT !
NOOOOON !
CELUI QUI FUT L'ARAIGNÉE GÎT INCONSCIENT SUR LE SOL..
COMMENT LE SECOURIR ?
LE SCANNER A-T-IL HÂTÉ LE PROCESSUS DE SYMBIOSE OU RICHARDS A-T-IL AGI TROP TARD ?
QUESTION DIFFICILE À ÉLUCIDER
L'ENTITÉ LUTTE DANS SA GEÔLE HÂTIVEMENT CONSTRUITE ..
.. ET LE LEADER DES FF TENTE TOUT POUR DÉLIVRER PARKER. MAIS..
LA SCIENCE EST DÉCIDÉMENT IMPUISSANTE

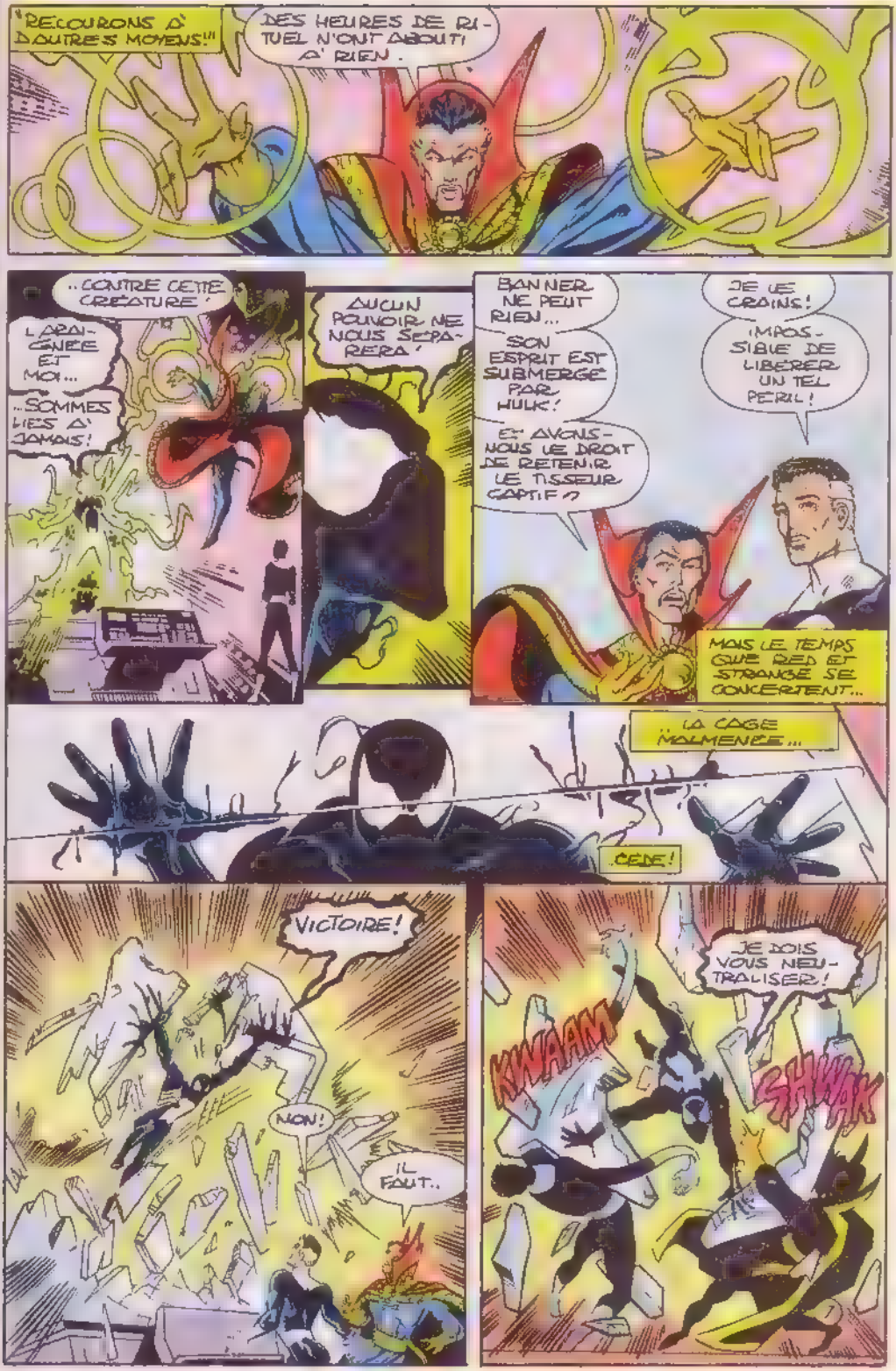
"RECOURONS À D'AUTRES MOYENS!"
DES HEURES DE RITUEL N'ONT ABOUTI À RIEN.
..CONTRE CETTE CRÉATURE
L'ARAIGNÉE ET MOI...
..SOMMES LIÉS À JAMAIS!
AUCUN POUVOIR NE NOUS SÉPARERA
BANNER NE PEUT RIEN...
SON ESPRIT EST SUBMERGÉ PAR HULK!
ET AVONS-NOUS LE DROIT DE RETENIR LE TISSEUR CAPTIF?
JE LE CRAINS!
IMPOSSIBLE DE LIBÉRER UN TEL PÉRIL!
MAIS LE TEMPS QUE RED ET STRANGE SE CONCERTENT...
..LA CAGE MALMENÉE...
CÈDE!
VICTOIRE!
NON!
IL FAUT..
JE DOIS VOUS NEUTRALISER!
KWAAM
SHWAK

QUAND RED ET STRONGE ÉMERGENT..
... L'ENTITÉ EST LOIN!
DES JOURS DURANT, ELLE SE GRISE DE SON POUVOIR!
LE SIXIÈME SENS DE SA VICTIME ET SA PROPRE APTITUDE AU CAMOUFLAGE LUI PERMETTENT D'ÉCHAPPER AUX...
... DÉTECTEURS DE RED.
CHEZ FELICIA HARDY.
AH, L'ARAIGNÉE!
FÉLICIA?
ALORS? J'ATTENDAIS..
J'AI BESOIN DE TON AIDE!
NON! BESOIN DE PERSONNE!
L'ARAIGNÉE N'EST PLUS, SON POUVOIR, SA VIE, SONT...
À MOI!
KLIK
NOOOOON!
QG DES FF..
AVANT DE RACCROCHER, L'ARAIGNÉE EST POSSÉDÉ!
ET TOI, TU N'ES PAS FICHU DE LE RETROUVER!
JE SONGE À UN MOYEN...
LE TISSEUR EST DEVENU UN MONSTRE, ET TOI...
... TU SONGES"!
MAIS, CHATTE..
ASSEZ!
LA COLÈRE POUSSE..
8

.. A D'ÉTRANGES ACTIONS. LA CHATTE SE RUE AUSSITÔT..
.. DANS UNE SALLE DES VENTES PRESTIGIEUSE ..
.. PUIS À BOWERY
BESOIN DE FRIC, LES GARS?
SÛR! ON CRÈVE LA DALLE!
ÇA VOUS FERA QUELQUES DOLLARS!
LA CHATTE NOIRE VOUS L'OFFRE!
DEMAIN, ELLE AURA HONTE
MAIS LÀ, CE PIED-DE-NEZ AUX RED RICHARDS DU MONDE LA DÉFOULE!
PLUS TARD, TROIS AGENTS DU SHIELD S'ÉCRASENT À MANHATTAN..
L'ARAIGNÉE N'ÉTAIT PAS LÀ POUR LES SAUVER
NON LOIN, HULK, LEUR AGRESSEUR, LIVRE BATAILLE AU DIEU THOR.
LES VENGEURS, ÉQUIPIERS DE CE DERNIER.
.. OBSERVENT LE CHOC DES TITANS
BRUCE BANNER EST LÀ, ENFOUI AUX TRÉFONDS DE LA REFERA-T-IL JAMAIS SURFACE? OU FAUDRA-T-IL L'ABATTRE?
SOUDAIN..
HALTE! HULK N'EST PAS RESPONSABLE!
CAUCHEMAR L'A RÉDUIT EN CET ÉTAT!
* ENNEMI DE STRANGE.
JE CONNAIS UNE DIMENSION OÙ IL SERA TOTALEMENT INOFFENSIF!
HORMIS LE DÉTRUIRE, C'EST LA SEULE SOLUTION!
HULK SE JETTE SUR DR STRANGE..
... MAIS EST HAPPÉ PAR UN PASSAGE TRANSDIMENSIONNEL!
9

ALORS QU'IL VA DISPARAÎTRE...
HULK FOU DE RAGE..
..SE RUE SUR L'ENNEMI INCONNU! MAIS SOUDAIN...
..SON REGARD S'EMPLIT DE TERREUR.

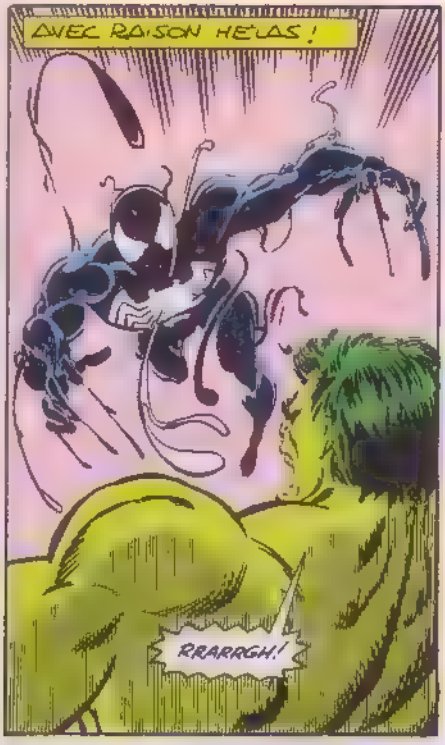
AVEC RAISON HÉLAS !
RRARRGH!

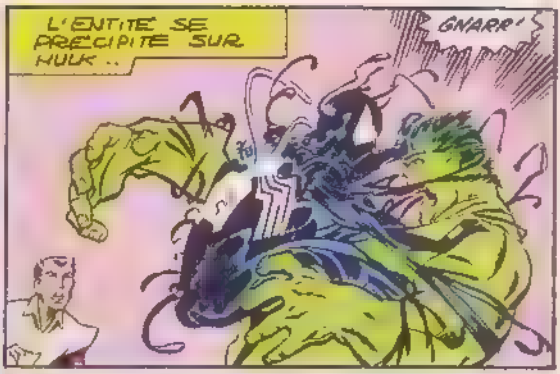
L'ENTITÉ SE PRÉCIPITE SUR HULK ..
GNARR!

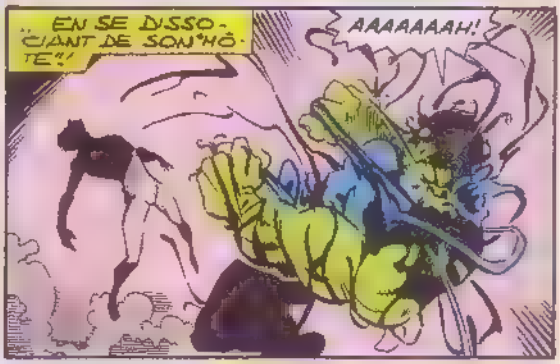
EN SE DISSOCIANT DE SON "HÔTE" !
AAAAAAAH!

LE CORPS SUR LEQUEL SE PENCHE LA GUÊPE ...

EST CELUI D'UN OCTOSÉ-NOIRE..
PETER PARKER!
AÏ, AIDE!

LES VENGEURS ET STRANGE NE SAVENT PLUS OÙ DONNER DE LA TÊTE .
GROAWWRRR!
NI QUE FAIRE DU JUSTE !
AA

PROFITANT DE CETTE CONFUSION...
L'ENTITÉ INFILTRE L'ESPRIT DE HULK.
MMHAAAAA!
... PUIS SON CORPS!
ELLE CHARGE...
... ET BONDIT!
LE TEMPS QUE LES VENGEURS SE REMETTENT... ELLE A DISPARU!
LES JOURS PASSENT CHEZ LES VENGEURS...
TU AS L'AIR MIEUX
INUTILE DE ME LEURRER, THOR...
MAIS ENFIN, BON, JE SUIS VIVANT!
L'ENTITÉ SEMBLE SE NOURRIR DE L'ADRÉNALINE DES HUMAINS.
CEUX DOUÉS DE SUPER-POUVOIRS, NOTAMMENT.
ELLE A ÉPUISÉ MON ÉNERGIE.
PUIS S'EST MISE EN QUÊTE D'UNE SOURCE PLUS IMPORTANTE: HULK!
ALORS... ELLE M'A LAISSÉ
PAR ODIN! J'AURAIS PU CONNAÎTRE...
..LE MÊME SORT, QUI SAIT?!
CETTE CHOSE AVAIT EN EFFET LA FORCE DE S'EMPARER DE TOI!
12

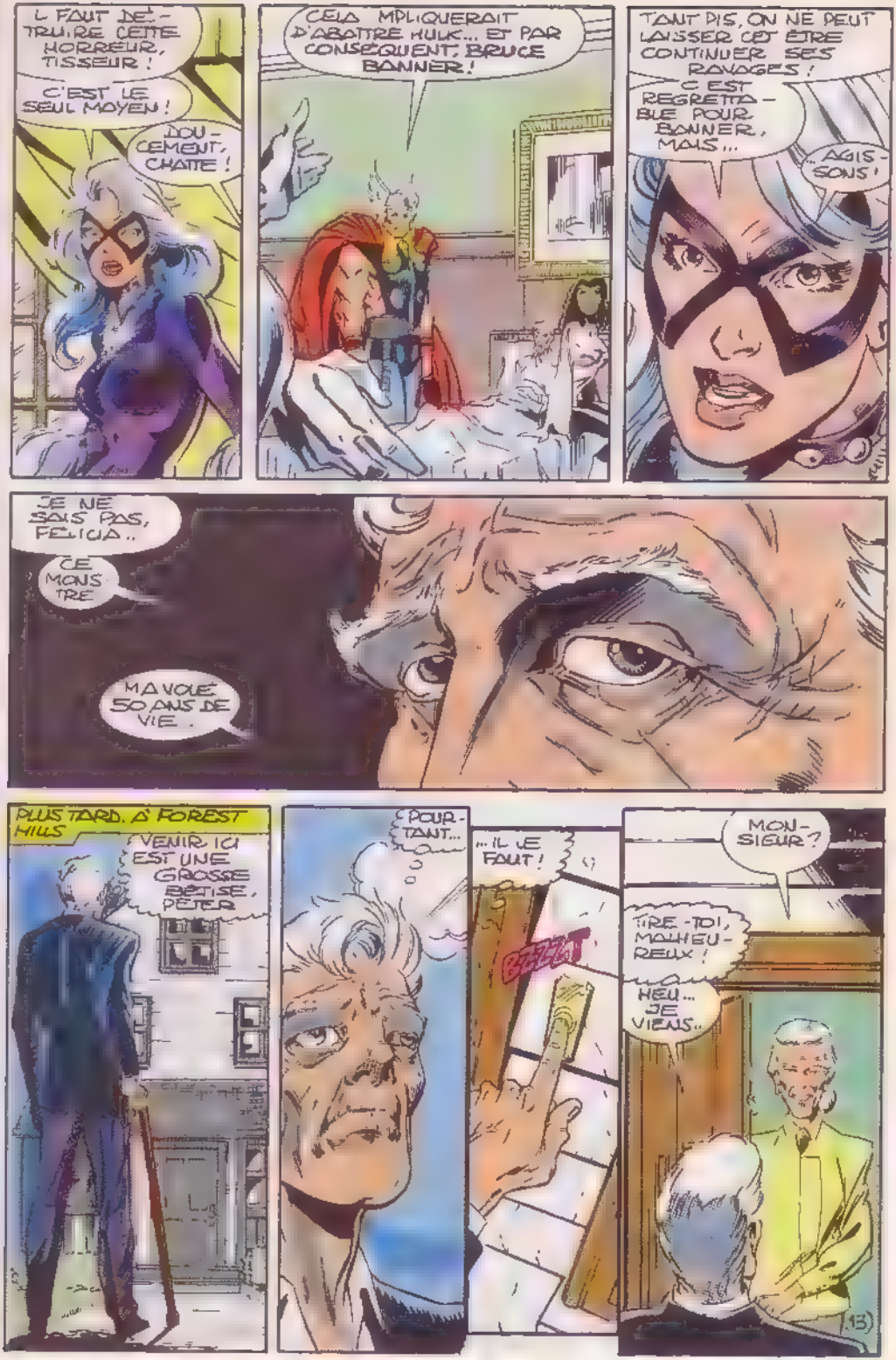
IL FAUT DE-TRUIRE CETTE HORREUR, TISSEUR !
C'EST LE SEUL MOYEN !
DOU-CEMENT, CHATTE !
CELA IMPLIQUERAIT D'ABATTRE HULK... ET PAR CONSÉQUENT, BRUCE BANNER !
TANT PIS, ON NE PEUT LAISSER CET ÊTRE CONTINUER SES RAVAGES !
C'EST REGRETTA-BLE POUR BANNER, MAIS...
...AGIS-SONS !
JE NE SAIS PAS, FELICIA..
CE MONS-TRE
M'A VOLÉ 50 ANS DE VIE.
PLUS TARD, À FOREST HILLS
VENIR ICI EST UNE GROSSE BÊTISE, PÉTER
POUR-TANT...
...IL LE FAUT !
BZZLT
MON-SIEUR ?
TIRE-TOI, MALHEU-REUX !
HEU... JE VIENS..
13

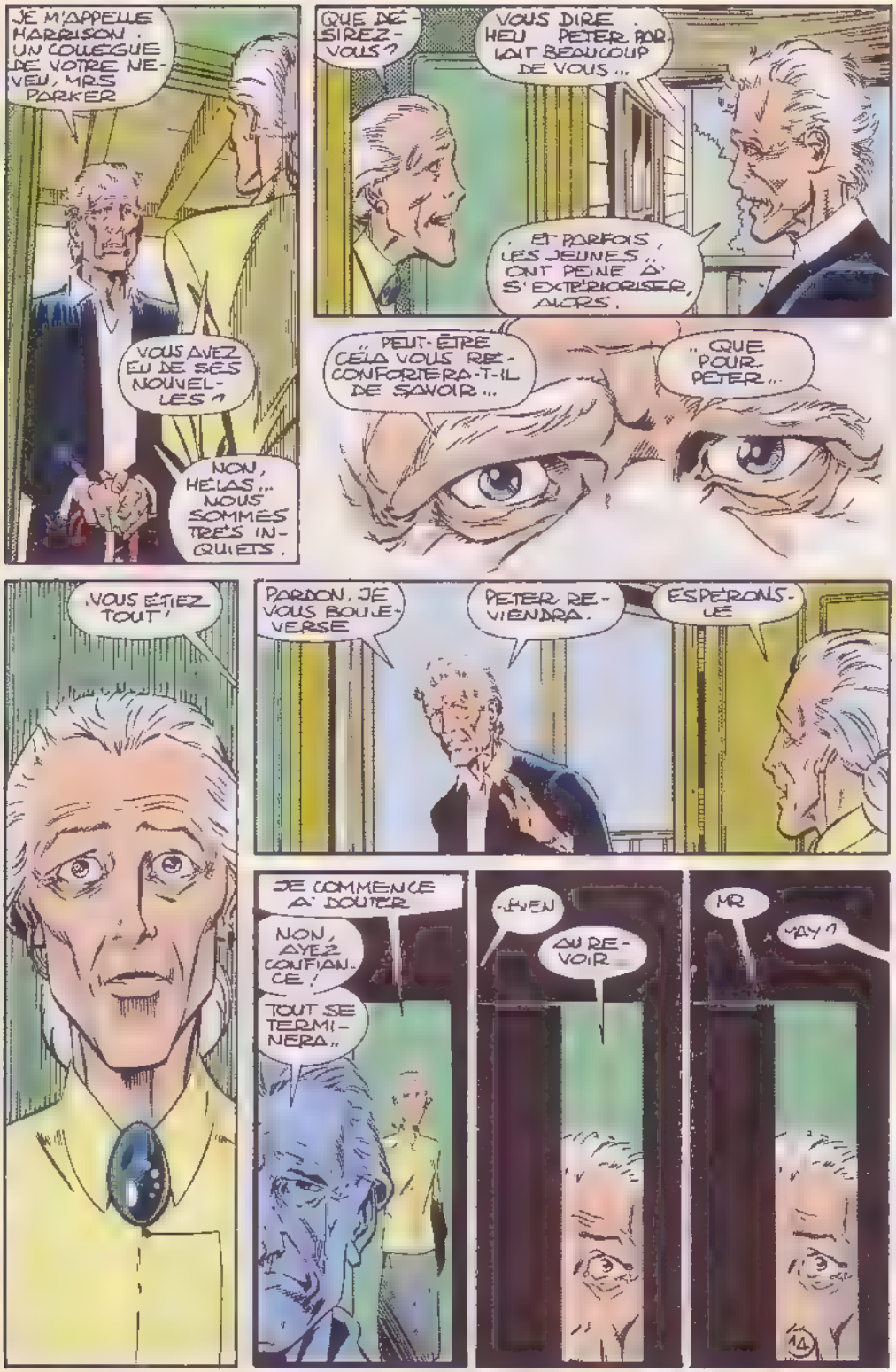
JE M'APPELLE HARRISON. UN COLLÈGUE DE VOTRE NEVEU, MRS PARKER
VOUS AVEZ EU DE SES NOUVELLES ?
NON, HÉLAS... NOUS SOMMES TRÈS INQUIETS.
QUE DÉSIREZ-VOUS ?
VOUS DIRE. HEU PETER PARLAIT BEAUCOUP DE VOUS...
... ET PARFOIS, LES JEUNES... ONT PEINE À S'EXTÉRIORISER, ALORS.
... PEUT-ÊTRE CELA VOUS RÉCONFORTERA-T-IL DE SAVOIR...
... QUE POUR PETER...
VOUS ÉTIEZ TOUT !
PARDON, JE VOUS BOULEVERSE
PETER REVIENDRA.
ESPÉRONS-LE
JE COMMENCE À DOUTER
NON, AYEZ CONFIANCE !
TOUT SE TERMINERA...
BIEN
AU REVOIR...
MR
MAY ?
14

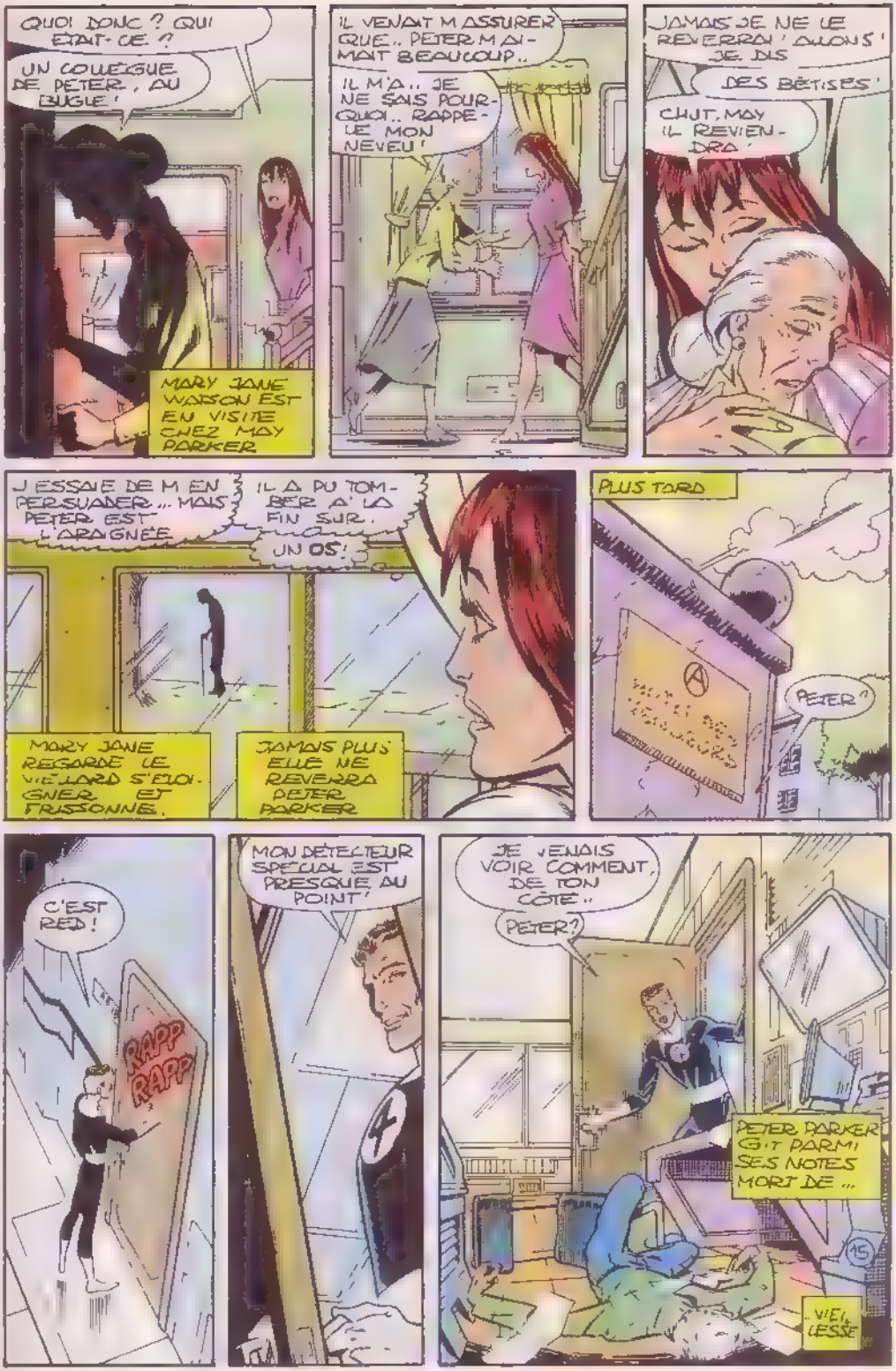
QUOI DONC ? QUI ETAIT-CE ?
UN COLLEGUE DE PETER, AU BUGLE !
MARY JANE WATSON EST EN VISITE CHEZ MAY PARKER
IL VENAIT M'ASSURER QUE.. PETER M'AIMAIT BEAUCOUP..
IL M'A.. JE NE SAIS POURQUOI.. RAPPELE MON NEVEU !
JAMAIS JE NE LE REVERRAI ! ALLONS ! JE DIS DES BÊTISES !
CHUT, MAY ! IL REVIENDRA !
J'ESSAIE DE M'EN PERSUADER... MAIS PETER EST L'ARAIGNÉE
IL A DU TOMBER A LA FIN SUR.
UN OS !
MARY JANE REGARDE LE VIEILLARD S'ÉLOIGNER, ET FRISSONNE.
JAMAIS PLUS ELLE NE REVERRA PETER PARKER
PLUS TARD
PETER ?
C'EST RED !
RAPP RAPP
MON DÉTECTEUR SPÉCIAL EST PRESQUE AU POINT !
JE VENAIS VOIR COMMENT, DE TON CÔTÉ..
PETER ?
PETER PARKER GÎT PARMI SES NOTES MORT DE ...
VIEILLESSE

ADIEU, PETER POUR TOI, C'EST MIEUX AINSI.
COMMENT VIVRE EN SACHANT CE QUE TU AS PERDU ?
LE LENDEMAIN, DANS UNE PRAIRIE APPARTENANT A ANTHONY STARK
LES HEROS RENDENT LES DERNIERS HONNEURS A UN ETRE QU'ILS ONT MAL COMPRIS...
MAIS QU'ILS RESPECTAIENT.
TU NOUS MANQUERAS, ARAIGNEE. TU ETAIS UNIQUE.. IRREMPLACABLE !
OH, ARAIGNEE. QUE VAIS-JE DEVENIR ?
SOUDAIN
CHATTE !
TOI ICI ?
BIEN SÛR. JE LE DEVAIS A UN ENNEMI HONORABLE. QUOIQUE NAÏF !
UN LONG SILENCE TOMBE...
.. ENTRE L'AMONTE ET L'ENNEMI DU TISSEUR.
TOUS SONT PARTIS. LA CHATTE NOIRE RESTE SEULE.
PUIS..
ALLONS, JE DOIS PENTRER EN VILLE
JE TE DEPOSE ?
TOI ? VA DU...
..DIABLE !

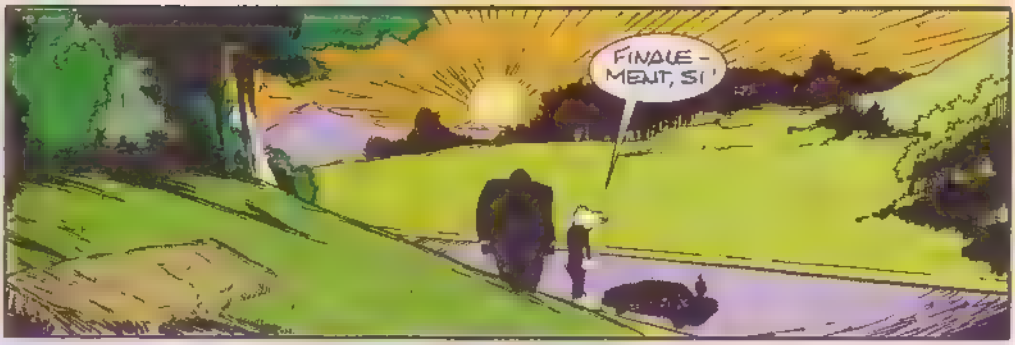
FINALE-MENT, SI !

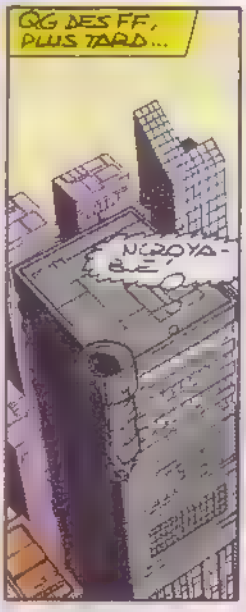
QG DES FF, PLUS TARD...
NOROYA-BLE

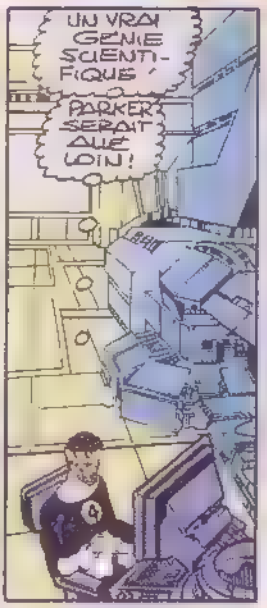
UN VRAI GENIE SCIENTI-FIQUE !
PARKER SERAIT AUSSI LOIN !

SES TRAVAUX SUR L'ENTITE EXTRATERRES-TRE COMPLETENT LES MIENS

AJOUTES A NOS DONNEES SUR PETER, BANNER ET HULK, ILS M'ONT PERMIS...

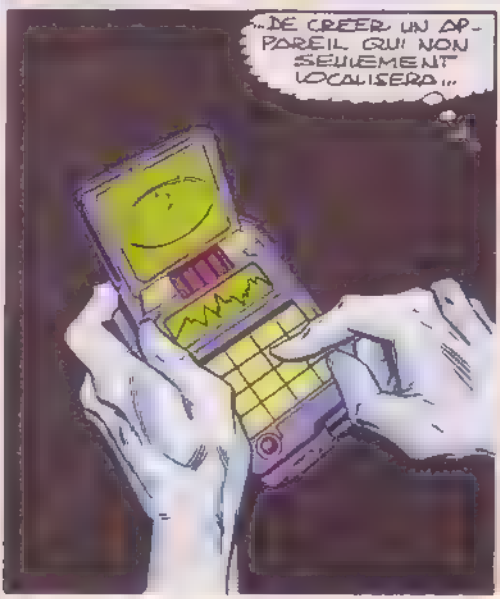
...DE CREER UN AP-PAREIL QUI NON SEULEMENT LOCALISERA...

...L'ENTITE, MAIS LA DETRUI-RA !
4
17

RED CONTACTE LA GUÊPE, LEADER DES VENGEURS.
J'AI VÉRIFIÉ CENT FOIS, JANET : LES ARMES SOUIQUES CLASSIQUES N'ONT SUR CET ÊTRE QU'UN EFFET TEMPORAIRE.
L'OMNIBLASTER, LUI, EST CONÇU POUR LE DÉTRUIRE ET RIEN D'AUTRE.
NOUS N'EN USERONS DONC QU'EN DERNIER RESSORT.
VU RED. NOUS FERONS TOUT POUR L'ÉVITER
...LA VIE DE BRUCE BANNER EN DÉPEND
ET EST-CE LA FAUTE DE CETTE CRÉATURE SI ELLE IGNORE NOS CONCEPTS DE BIEN ET DE MAL ?
NON JANET, MAIS TÂCHONS, NOUS, DE LES... GARDER EN MÉMOIRE.
PLUS TARD UN QUINJET SURVOLE LE MT RUSHMORE, DAKOTA DU SUD...
. ET SE POSE UN MILE PLUS LOIN.
PRÊTS ?
MON DÉTECTEUR LE SIGNALE DANS CETTE ZONE !
DÈS QU'IL APPARAÎT, FAITES-MOI SIGNE !
SI JE PARVIENS À LE NEUTRALISER, STRANGE L'EXPÉDIERA DANS UNE AUTRE DIMENSION !
SI NOUS ÉCHOUONS...
INUTILE D'ACHEVER : TOUS ONT COMPRIS LA MENACE...
18

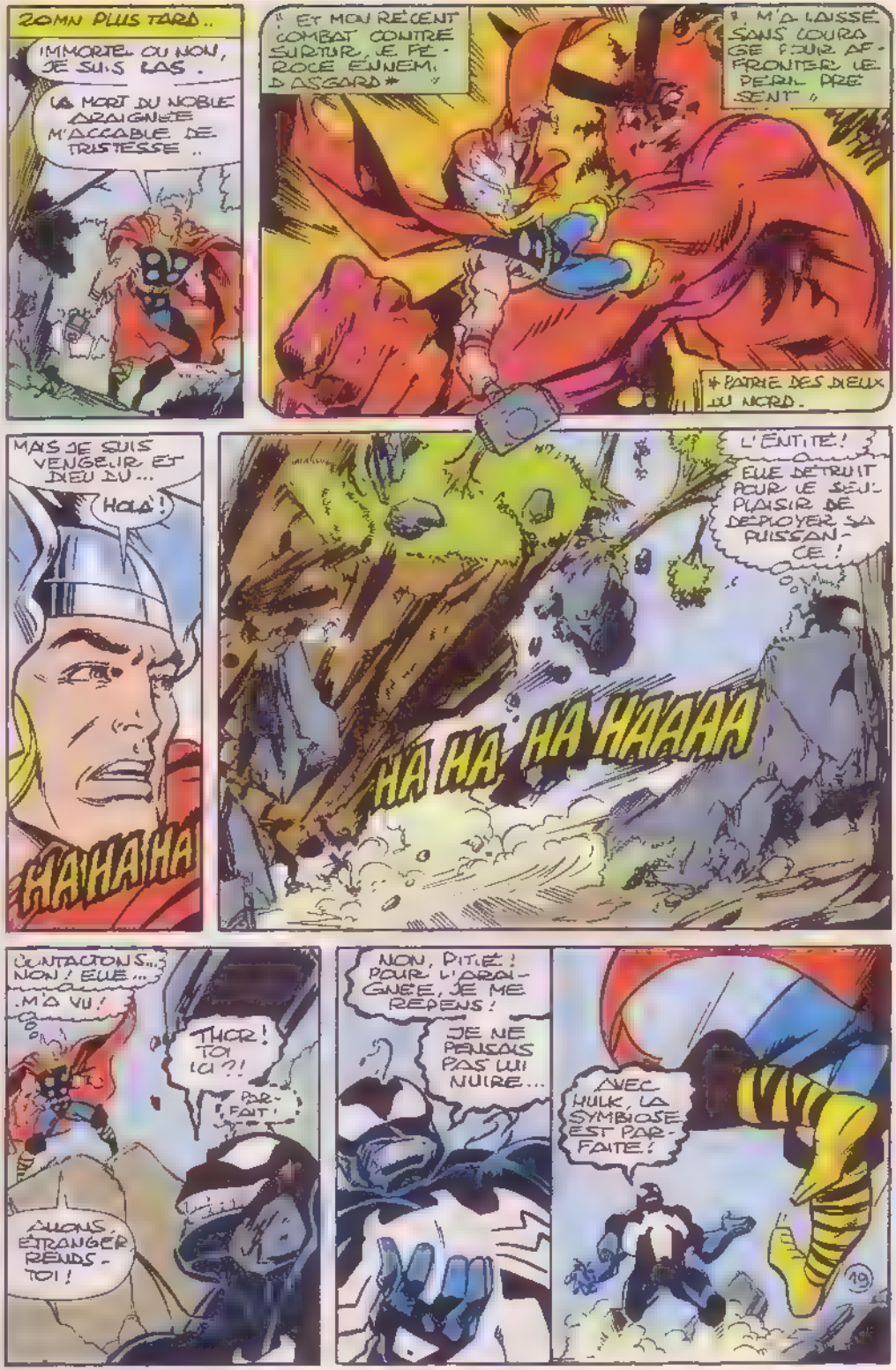
20MN PLUS TARD..
IMMORTEL OU NON, JE SUIS LAS.
LA MORT DU NOBLE ARAIGNÉE M'ACCABLE DE TRISTESSE..
"ET MON RÉCENT COMBAT CONTRE SURTUR, LE FÉROCE ENNEMI D'ASGARD*"
"M'A LAISSÉ SANS COURAGE POUR AFFRONTER LE PÉRIL PRÉSENT"
* PATRIE DES DIEUX DU NORD.
MAIS JE SUIS VENGEUR ET DIEU DU...
HOLÀ!
HA HA HA
L'ENTITÉ! ELLE DÉTRUIT POUR LE SEUL PLAISIR DE DÉPLOYER SA PUISSANCE!
HA HA HA HAAAA
CONTACTONS... NON! ELLE... M'A VU!
THOR! TOI ICI?!
PARFAIT!
ALLONS, ÉTRANGER REND-TOI!
NON, PITIÉ! POUR L'ARAIGNÉE, JE ME REPENS!
JE NE PENSAIS PAS LUI NUIRE...
AVEC HULK, LA SYMBIOSE EST PARFAITE!
19

JE PUIS RENDRE L'ESPRIT A' BANNER ...
. EN ÉCHANGE DE LA PUISSANCE DE...
..HULK: CE MONDE EN PROFITERA: IL NE SERA PLUS MENACÉ!
NOUS JUGERONS DE TA SINCÉRITÉ..
..LORSQUE JE T'AURAI CONDUIT EN LIEU SÛR!
..A PRISON? NON, JAMAIS!
C'EST UN ORDRE!
POUVRE...
IMBÉCILE!
TA TOILE SERA DÉTRUITE AVANT DE ME TOUCHER!
ELLE N'EST QU'UNE...
..DIVERSION!
KWAMM
LES FORCES DE L'ARMÉE JOINTES A CELLES DE HULK
SHWOOOOM
UNNHHHH!
ENVOIENT THOR PERCUTER LE ROC!
TE VOICI VAINCU, ET MON BUT ATTEINT.
CROIS-TU? APPRENDS DONC...
20

A' CONNAITRE MJOLNIR!
KWAM
UNGH--!
A' MOI, MARTEAU!
L'ENTITÉ EXPULSE HULK
NON PAS! C'EST BANNER!
LA CRÉATURE L'AURAIT VÉRITABLEMENT DÉLIVRÉ DE LA MALÉDICTION?
ELLE ET HULK SONT MORTS. HÉLAS... FRAPPÉS PAR...
... MA MAIN!
HMMM
BANNER?
TU ES VIVANT?!
A' PAIX... J'APPELLE RICHARDS, TU ES SAUVÉ!
ODIN SOIT LOUÉ! LA MORT DE BANNER NE PÈSERA POINT...
21

SUR MA CONSCIENCE !
THOR, À !
QUOI ?
ARRGH!
HULK EST ÉPUISÉ, IL ME FAUT UN NOUVEL HÔTE !
À MOI TON POUVOIR D'IMMORTEL, DIEU DE LA FOUDRE !
JAMAIS!
THOR !! TIENS BON !
INUTILE DE LUTTER, JE M'EMPARERAI DE TOI !
N'Y COMPTE PAS, MONSTRE !
CRAAM
CRAAM
LE MARTEAU FRAPPE DEUX FOIS LE SOL...
... LA FOUDRE SE DÉCHAÎNE ...
KRA-KOOOOOOM
... MAIS N'AFFAIBLIT QUE THOR !

UNE RAFALE SONIQUE CENT FOIS SUPÉRIEURE À CELLE QUI ABATTIT JADIS L'ENTITÉ...
...S'AVÈRE INUTILE FACE À SA PUISSANCE ACTUELLE!
THOR SEUL EN SOUFFRE.
L'ENTITÉ RESSERRE SA PRISE!
ELLE VA INVESTIR LE CORPS DE THOR!
FINIS-SONS-EN
AVEC L'OMNI-BLASTER!
LA MAGIE DÉTRUIRAIT THOR, RED! FAIS CE QUE TU DOIS!
JE
IMPOSSIBLE!
L'ENTITÉ N'A PROBABLEMENT PAS ACHEVÉ LA SYMBIOSE, MAIS JE NE PUIS RÉPONDRE DE LA SÉCURITÉ DE THOR!
CONTRAIREMENT À L'IDÉE REÇUE...
MÊME ES DEUX NE SONT PAS IMMORTELS
THOR LUTTE...
...MAIS J'EN VIENDRAI À BOUT!
UNE FOIS L'OPÉRATION TERMINÉE
JE REVIENDRAI LES EXTERMINER TOUS!
UNE GROTTE ENGLOUTIT L'ENTITÉ
RED...

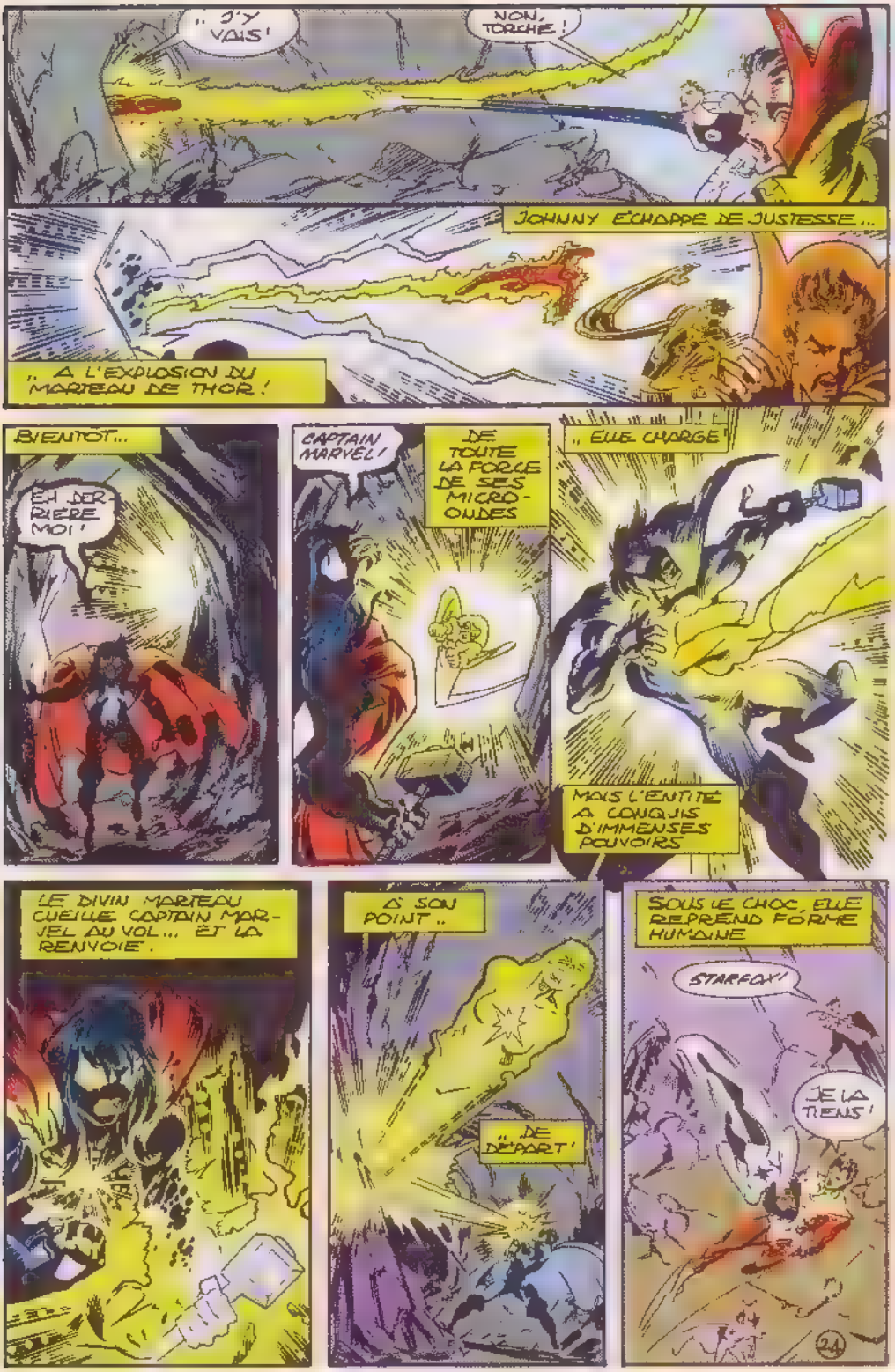
" J'Y VAIS!
NON, TORCHE!
JOHNNY ÉCHAPPE DE JUSTESSE...
" À L'EXPLOSION DU MARTEAU DE THOR!
BIENTÔT...
EH DERRIÈRE MOI!
CAPTAIN MARVEL!
DE TOUTE LA FORCE DE SES MICRO-ONDES
" ELLE CHARGE
MAIS L'ENTITÉ A CONQUIS D'IMMENSES POUVOIRS
LE DIVIN MARTEAU CUEILLE CAPTAIN MARVEL AU VOL... ET LA RENVOIE.
À SON POINT..
" DE DÉPART!
SOUS LE CHOC, ELLE REPREND FORME HUMAINE
STARFOX!
JE LA TIENS!
24

CA VA, CAPTAIN ?
OU-OUI...
MON RAYON LE SUIT : IL NE NOUS ECHAPPERA PAS.
MAIS IL FAUT SAUVER THOR AVANT QUE LA FUSION S'OPÈRE... OU NOUS DEVRONS LES TUER TOUS DEUX !
UN ÊTRE... INSATIABLE QUE VOULAIT-IL FAIRE DE MOI ?
ON N'Y ARRIVERA PAS !
JUSTE L'OMNI-BLASTER EST NOTRE DERNIER RECOURS.
PAS ENCORE. LAISSONS SES CHANCES À THOR.
RED, LE TEMPS JOUE CONTRE NOUS !
PRENDS TES RESPONSABILITÉS !
JE VOUS DEMANDE UNE DEMI HEURE. ENSUITE...
...S'IL LE FAUT, J'INTERVIENDRAI
TOUS ACCEPTENT.
UNE DEMI-HEURE PLUS TARD DANS LES GROTTES...
THOR EST À BOUT DE RESISTANCE
LA FORCE DE L'ENTITÉ GRANDIT...
BIENTÔT, DIEU DE LA FOUDRE, NOUS NE FERONS PLUS QU'UN !
HE...
ON VIENT...
AINSI, TES AMIS M'ENVOIENT...
... UNE NOUVELLE VICTIME. PARFAIT !
PUIS L'ENTITÉ RECONNAÎT L'ARRIVANT.
ET RECULE.
25

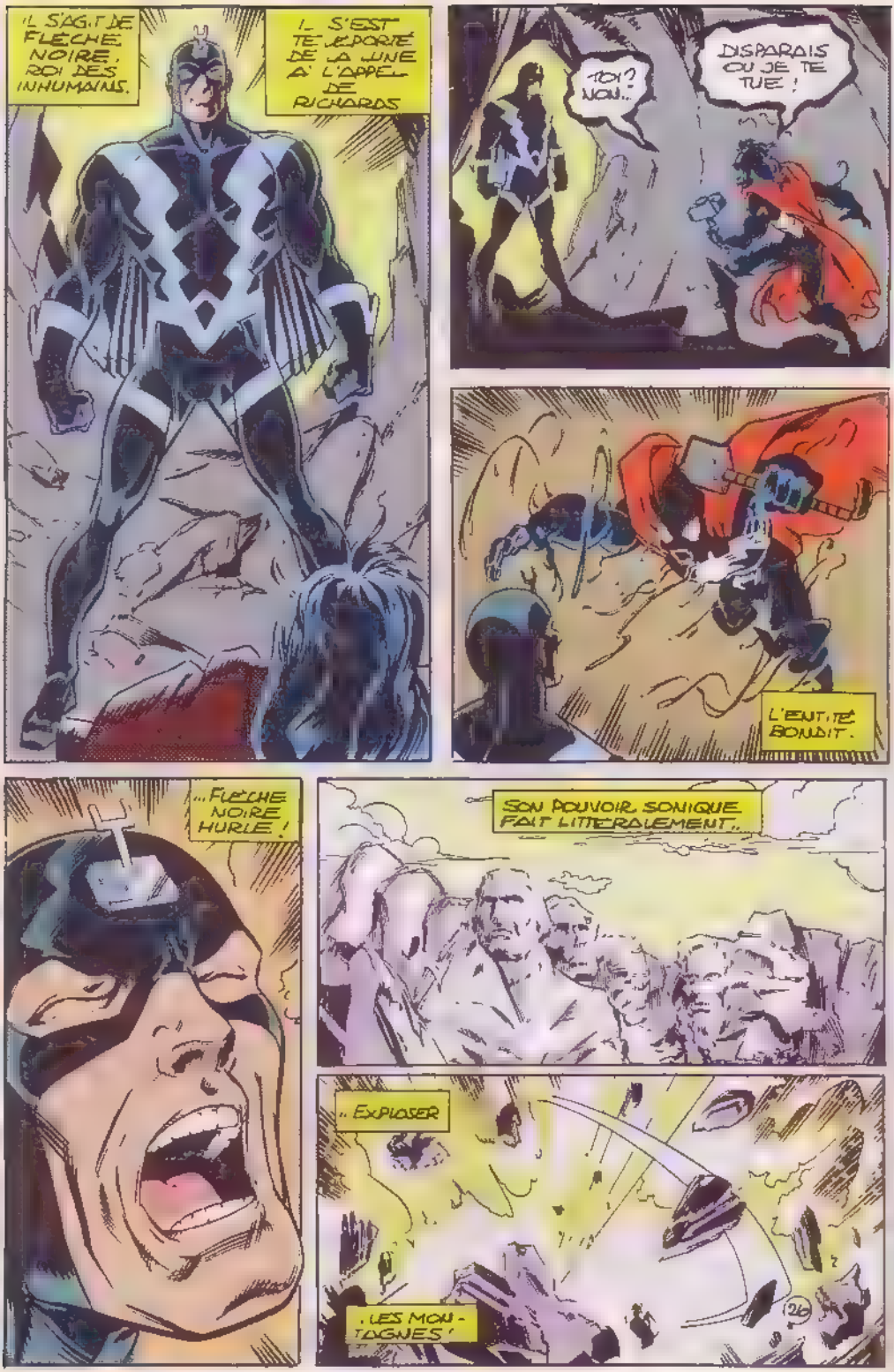
IL S'AGIT DE FLECHE NOIRE, ROI DES INHUMAINS.
IL S'EST TELEPORTÉ DE LA LUNE À L'APPEL DE RICHARDS
TOI? NON..
DISPARAIS OU JE TE TUE !
L'ENTITÉ BONDIT.
...FLECHE NOIRE HURLE !
SON POUVOIR SONIQUE FAIT LITTÉRALEMENT..
.. EXPLOSER
.LES MON - TAGNES !
26

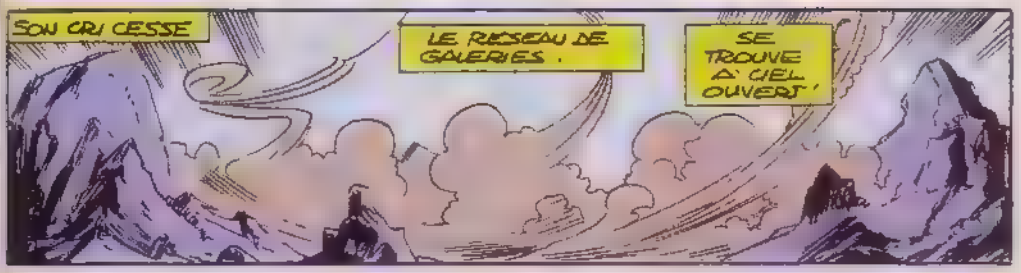
SON CRI CESSE
LE RESEAU DE GALERIES
SE TROUVE A CIEL OUVERT !

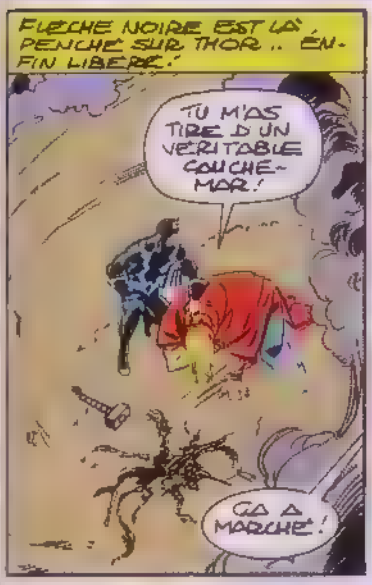
FLECHE NOIRE EST LÀ, PENCHÉ SUR THOR .. ENFIN LIBÉRÉ !
TU M'AS TIRÉ D'UN VÉRITABLE CAUCHEMAR !
ÇA A MARCHÉ !

OUI, REED !
L'ENTITÉ ÉTANT TOUJOURS SENSIBLE AU SON !

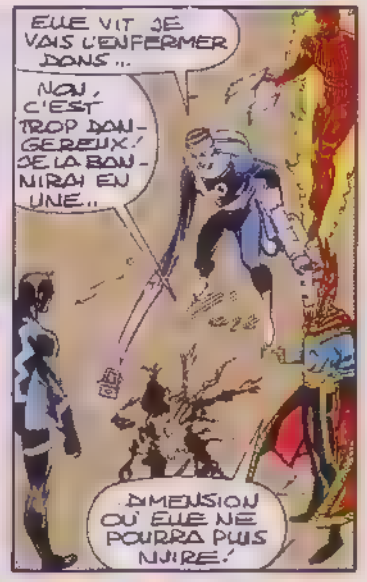
ELLE VIT JE VAIS L'ENFERMER DANS ...
NON, C'EST TROP DANGEREUX ! DE LA BONNIRAI EN UNE ..
DIMENSION OÙ ELLE NE POURRA PLUS NUIRE !

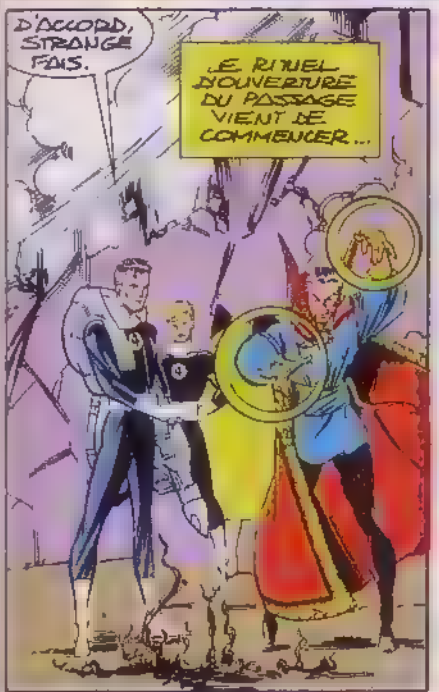
D'ACCORD, STRANGE FOIS.
LE RITUEL D'OUVERTURE DU PASSAGE VIENT DE COMMENCER ...

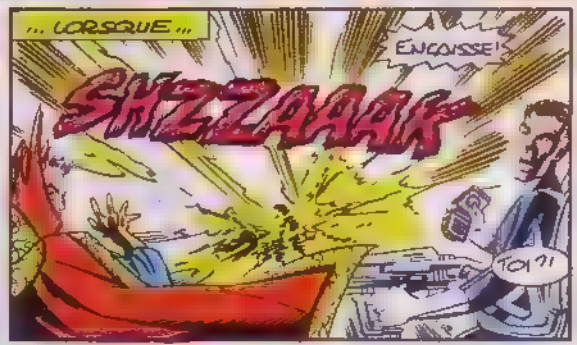
... LORSQUE ...
ENCOISSE !
SHZZAAAK
TOI ?!

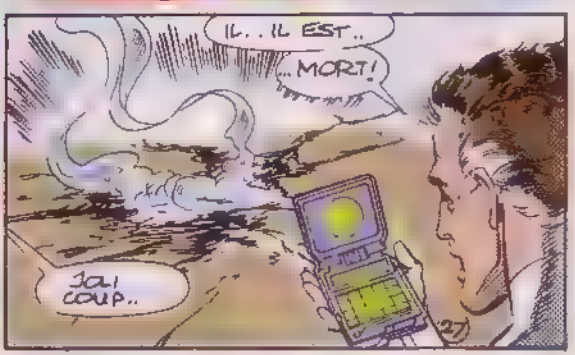
IL .. IL EST ..
... MORT !
JOLI COUP ..

... N'EST-CE PAS ?
CHATTE ! D'OÙ SORT CET OMNI-BLASTER ?!
VOUS ME DÉGOÛTEZ !
VOUS VOUS PRÉOCCUPEZ DU SORT DE CETTE ENTITÉ... COMME S'IL S'AGISSAIT D'UNE PERSONNE !
MAIS CE VAMPIRE A TUÉ MON BIEN-AIMÉ !
ŒIL POUR ŒIL, DENT POUR DENT,
L'ARAIGNÉE M'AURAIT DÉSAPPROUVÉE AUSSI, JE SAIS.
MAIS JUSTICE EST FAITE ET JE L'AI PAYÉE ASSEZ CHER !
VOILÀ VOTRE ENGIN !
FÉLICIA HARDY A ASSISTÉ À LA MORT DE PETER. ELLE A PHOTOCOPIÉ SES CALCULS, LES PLANS DE L'OMNI-BLASTER. ET...
... CONFIE LE TOUT À UN HOMME DISPOSANT DE TECHNICIENS CAPABLES DE...
... DUPLIQUER L'ARME : LE CAÏD.
LE GANGSTER A MÊME AFFRÉTÉ UN JET POUR L'AMENER AU DAKOTA DU SUD
EN ÉCHANGE, ELLE A ACCEPTÉ DE LE SERVIR À...
...JAMAIS.
LA VENGEANCE VAUT-ELLE UN SI HAUT PRIX ?
LA CHATTE L'IGNORE
ELLE A LA VIE POUR LE DÉCOUVRIR.
FIN 28

EXTRATERRESTRE...
SYMBIOTE...
ENNEMI de L'ARAIGNEE...
IL ARRIVE EN FRANCE EN DECEMBRE !
BASE D'OPERATIONS : V.I. bimestriel...
IDENTITE : VENOM !

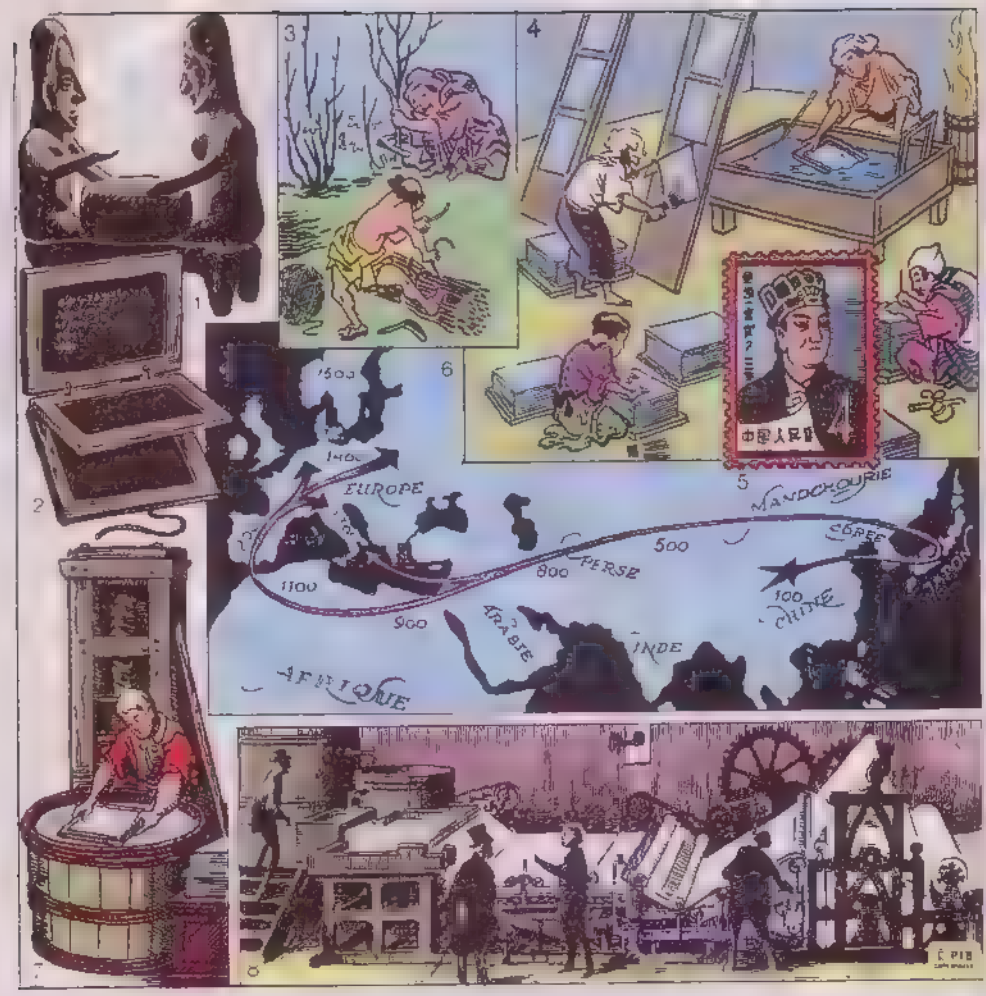

L'EVOLUTION DU PAPIER

Autrefois, dans les pays méditerranéens, en Orient, au Mexique et au Pérou (1), on écrivait sur des feuilles de palmier, des papyrus ou des végétaux du même genre. Pour l'usage quotidien, on se servait de tablettes d'ardoise ou d'argile (2). On résolvait les problèmes d'arithmétique sur le sable.

Le vrai papier est originaire de Chine. C'est là qu'on découvrit, il y a environ 2 000 ans, le moyen de le fabriquer à partir de fibres végétales, de la teille de mûrier, de la paille de riz ou de chiffons (3). On découpait les fibres, et on les faisait bouillir pour en faire une pâte fine. On versait celle-ci en couche mince sur un filet à mailles serrées et on laissait

sécher (4). Cette invention, attribuée à T'sai Lun, a été commémorée par l'émission d'une série de timbres-poste (5). Les Chinois utilisaient le papier non seulement pour fabriquer des livres et des documents, mais aussi pour recouvrir les murs, pour faire des stores, des abat-jour, des parapluies, des vêtements, des draps de lit, du papier hygiénique et du papier monnaie. Il fallut attendre 500 ans avant que l'art de la fabrication du papier atteigne la Corée et le Japon, et 1 000 ans de plus avant qu'il parvienne en Europe. Les Maures l'apportèrent en Espagne vers l'an 1 200, et à la même époque, il atteignit l'Italie grâce aux Croisades (6). Au cours des siècles suivants, on installa des papeteries dans toute l'Europe. Des moulins à eau fournissaient l'énergie nécessaire aux machines. Après la découverte de l'imprimerie, l'usage du papier se développa rapidement. Mais il y a à peine 200 ans, on imprimait encore à la main une seule feuille de papier à la fois, comme les Chinois l'avaient fait depuis le début (7). En 1798, on inventa la machine à papier, qui pouvait produire des feuilles en quantité illimitée. Cette énorme augmentation de la production fut rendue possible grâce à de nouvelles matières premières : la pulpe de bois et la cellulose (8).

LE MOIS PROCHAIN DANS SAGA X-MEN

ne manquez pas
le retour de
Tornade
en Egypte,
sur les lieux
de son enfance...
Les souvenirs
affluent,
et les ennemis
aussi !
Un inédit signé
Mackie et
Romita Jr !

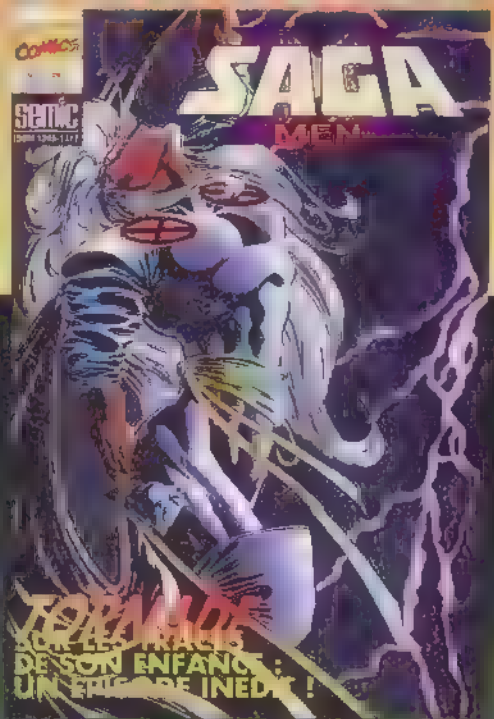

8048 COLLECTION TOP BD :

- ❑ 13 Hulk et la Chose — 18,00 F
- ❑ 14 Thor — 20,00 F
- ❑ 15 La Cape et l'Epée — 20,00 F
- ❑ 16 Silver Surfer — 20,00 F
- ❑ 19 Demain les Monstres — 25,00 F
- ❑ 20 L'Intrus — 26,00 F
- ❑ 21 Scorpio Connection — 28,00 F
- ❑ 22 Les Prédateurs — 30,00 F
- ❑ 23 Esprits de la Terre — 30,00 F
- ❑ 24 Hercule (réédition) — 29,00 F
- ❑ 25 Conan des îles — 34,00 F
- ❑ 26 L'Arme X — 34,00 F
- ❑ 27 Le Retour — 29,50 F
- ❑ 28 Dr Strange et Dr Fatalis (réédition) — 29,00 F
- ❑ 29 La Mort de Captain Marvel — 31,00 F
- ❑ 30 Mutants X — 35,50 F
- ❑ 31 Futur imparfait — 31,00 F
- ❑ 32 Résurrection — 29,00 F
- ❑ 33 Magneto — 31,00 F
- ❑ 34 Dents de Sabre — 29,00 F
- ❑ 35 Daredevil L'homme sans peur (1re) — 30,00 F
- ❑ 36 Daredevil L'homme sans peur (2ème) — 30,00 F
- ❑ 37 Liens du sang — 34,00 F
- ❑ 38 Daredevil Renaissance N°1 — 32,00 F
- ❑ 39 Daredevil Renaissance N°2 — 30,00 F
- ❑ 40 Contes Etranges — 34,00 F

8057 COLLECTION ROM

- ❑ 21 La Panthère Noire — 18,00 F
- ❑ 24 Spyder — 20,00 F
- ❑ 26 Echec au Caïd — 20,00 F
- ❑ 27 Docteur Strange — 20,00 F
- ❑ 31 Thanos — 26,00 F
- ❑ 32 Havok — 26,00 F
- ❑ 33 Le Défi de Thanos (Vol. II) — 27,00 F
- ❑ 35 Le Défi de Thanos (Vol. III) — 27,00 F
- ❑ 36 Rahne de Terra — 27,00 F
- ❑ 37 Possession — 24,00 F
- ❑ 39 Outre Monde — 27,00 F
- ❑ 40 Night Fighter — 26,50 F
- ❑ 41 Cable — 26,50 F
- ❑ 42 Objectif temps — 28,50 F
- ❑ 43 Vengeances — 30,00 F
- ❑ 44 Oeil de Faucon — 30,00 F
- ❑ 45 Gambit — 30,00 F
- ❑ 46 Cyclope et Phénix — 30,00 F
- ❑ 47 Nuits de la Vengeance — 30,00 F
- ❑ 48 Bishop — 30,00 F

8087 COLLECTION DES FANTASTIQUES

- ❑ 41 La Panthère Noire — 18,00 F
- ❑ 42 Dr Fatalis — 18,00 F
- ❑ 43 Voyage Cosmique — 18,00 F

COLLECTION IMAGE :

- **9361** ❑ **SPAWN** N°1 à 4 (22 F)
- **9366** ❑ **YOUNGBLOOD** . N°1 à 4 22 F
- **9376** ❑ **WILD CATS** N°1 à 3 (22 F,
- **9371** ❑ **CYBERFORCE** N 1 (22 F
- **9624 BATMAN : N°1 à 18 (12F)**

1984 ALBUMS X-MEN .

❑ X-MEN ANNIVERSAIRE 25,00 F

6402 CROISADE COSMIQUE .

❑ N° 1 ❑ N° 2 ❑ N° 3 28,50 F

4709 LA GUERRE DU POUVOIR

❑ N° 1 ❑ N° 2 ❑ N° 3 28,50 F

9355 PLANETE COMICS

Les Maîtres du Cosmos

❑ N 1 ❑ N 2 ❑ N° 3 28,50 F

9564 BATMAN PUNISHER ❑ N° 1 30 F)

9569 BATMAN FOREVER ❑ N 1 (19 F)

4167 MARVEL UNIVERSE N° 1 à 6 (46 F

6279 SAGA N

5 à 6 (24 F) - 7 à 9 (25 F) - 11 à 16 (26 F) 17 à 22 (29 F)

2447 X MEN N

1 à 2 (27 F) 4 a 10 (27 F) - 11 à 19 (29 F)

2704 SPIDER-MAN N°

3 à 6 (27 F) - 7 à 11 (28,50 F) - 12 a 17 (29 F)

1484 2099 N°

1 à 10 (19 F)-11 à 29 (22 F)

1269 CONAN N

1 à 10 (16 F) - 11 à 22 (1 F) - 23 a 34 (18 F) - 35 à 39 (19 F)

2621 SPECIAL CONAN N

1 (15 F) 4 a 6 16 F

7 à 10 (17 F - 11 a 14 (18 F) - 15 a 16 (18,50 F, - 17 à 22 (19,50 F

9609 LUCKY LUKE N 1 à 4 (12 F 5 à 8 (15 F

VERSIONS INTEGRALES prix à l'exemplaire

4002 ❑ **THOR N°**

3 à 10 13 (13 F 15 à 20 (14 F 21 a 26 (14,50 F) 27 à 31 15 F)

4001 ❑ **DAREDEVIL N**

4 a 9 (13 F 0 à 15 14 F) - 16 à 19 (14,50 F)

3909 ❑ **FACTEUR-X N°**

1 à 4 6 8 (13 F 9 à 14 14 F) 15 à 20 (14,50 F) 21 à 29 15 F 30 à 38 17 F

2632 ❑ **SERVAL N**

3 à 7 (13 F) 8 à 13 14 F 14 a 19 (14,50 F) - 20 à 28 15 F) 29 à 37 (17 F)

2526 ❑ **MOON KNIGHT N°**

1 à 4 (13 F 5 a 10 14 F) 11 a 12 (14,50 F)

3204 ❑ **GHOST RIDER N°**

1 a 3 14 F 4 a 9 (14,50 F) 10 à 15 (15 F)

1103 ❑ **HULK N°**

1 à (14,50 F) - 6 a 14 15 F) -15 à 23 17F)

5344 ❑ **X FORCE N°**

1 à 2 (14,50 F) - 3 à 11 (15 F)- 12 à 20 (17 F)

9629 ❑ **CABLE N** 1 à 9 (17 F

9768 ❑ **AVENTURES X-MEN N°** 1 (17 F

9769 ❑ **VENOM N°** (18 F

COLLECTION "PRIVILEGE"

- **7870** ❑ **CAPTAIN MARVEL** — 105
- **7880** ❑ **LA BALLADE DE BETA RAY BILL** — 65
- **7890** ❑ **LA CHUTE DU CAID** — 75
- **7910** ❑ **MARVELS** — 130
- **7920** ❑ **PORTFOLIO (port gratuit)** — 195 F
- **7930** ❑ **X-MEN (port gratuit)** — 99

SEMIC EDITIONS

BON DE COMMANDE

FRAIS D'ENVOI FRANCE ET ETRANGER 1 ex 10 F - 2 à 4 20 F 5 à 10 25 F Plus de 10 **GRATUIT.**

VERSIONS INTEGRALES + BATMAN + LUCKY LUKE 1 ex 5 F - 2 à 4 12 F 5 à 10 18 F plus de 10 **GRATUIT**

Adressez ce bon et votre paiement à **EDITIONS SEMIC** 26 RUE DE LA GARE - Case Postale 523 - 69257 LYON CEDEX 09

Reglement par ❑ CCP ou ❑ Mandat 424 87 E LYON ❑ Chèque Bancaire - **ne pas envoyer d'espèces**

NOM : ..... PRENOM : ..... NE(E) LE : .

ADRESSE .

CODE POSTAL VILLE

MONTANT DE VOTRE COMMANDE F FRAIS D'ENVOI ALBUMS + V I

TOTAL : ..... F

Pour toute commande supérieure à 500F **vous pouvez choisir en cadeau UNE REVUE GRATUITE,**

sauf «Collection Privilège». N° Article choisi [ ] Exemple [8057] N° Revue choisie [ ] Exemple [21]

TRES IMPORTANT Reglement postal accepté uniquement par virement sur compte CCP 424 87 E LYON Delai de Livraison 3 semaines

MARVEL de A à Z ...

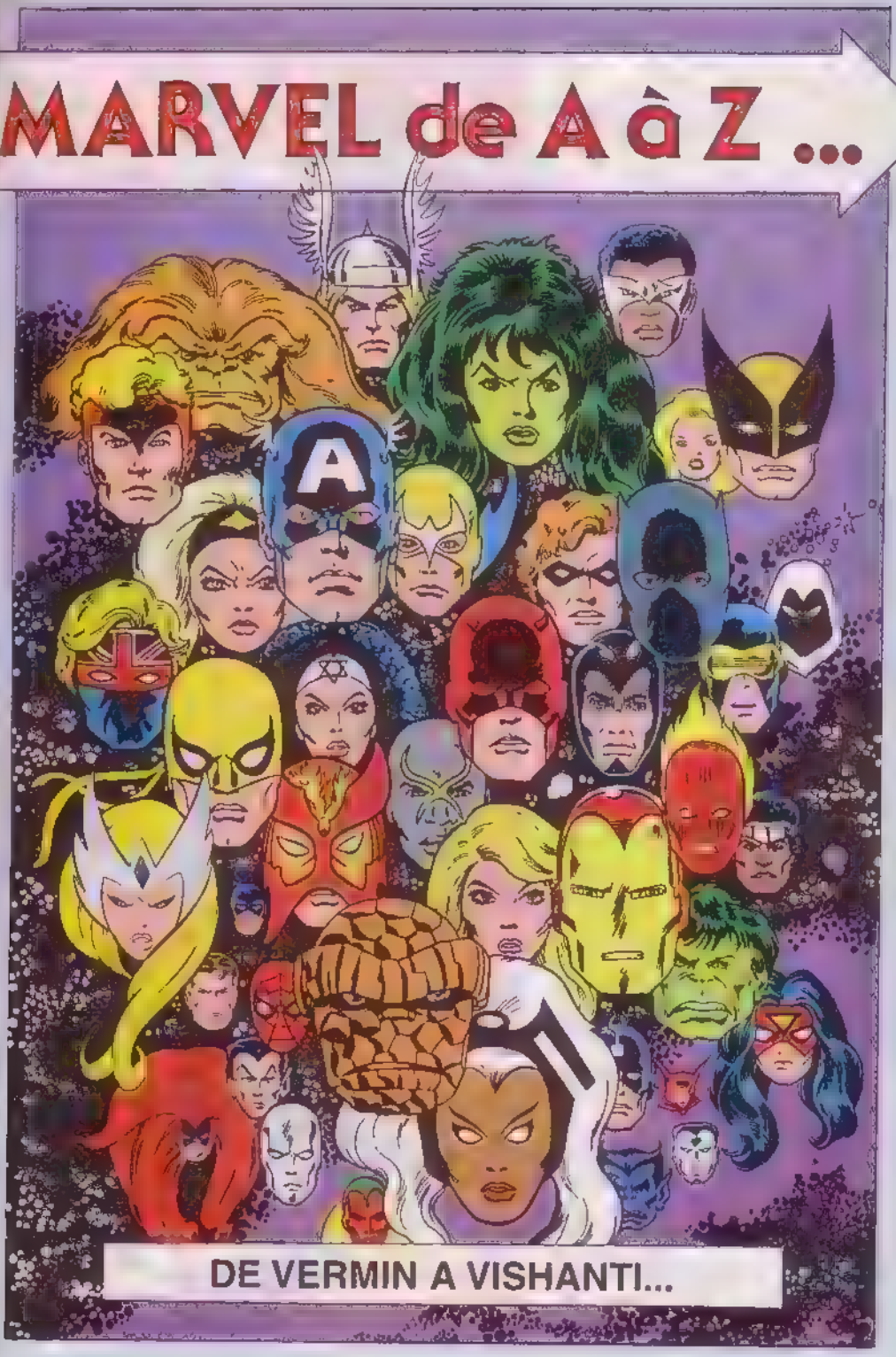

DE VERMIN A VISHANTI...

VERMIN
(VERMINE)

VERITABLE NOM : Inconnu
PROFESSION : Inconnue
IDENTITE : Secrète
STATUT LEGAL : Probablement citoyen des Etats-Unis
AUTRES NOMS : Aucun
LIEU DE NAISSANCE : Inconnu
SITUATION DE FAMILLE : Inconnue
PARENTS CONNUS : Aucun
GROUPE D'APPARTENANCE : Ex-agent d Amim Zola et du Baron Helmut Zemo
BASE D'OPERATIONS : Mobile
PREMIERE APPARITION : CAPTAIN AMERICA 272
ORIGINES : On sait peu de choses du passé de Vermine, hormis le fait qu'il a grandi dans les rues de New York. Recueilli par le Baron Helmut Zemo, le fils d'un savant nazi, et Amim Zola, le généticien nazi, I fut soumis à une expérience qui lui donna les traits et les attributs d'un rat. Capable de faire obéir les rats et d'autres bêtes sauvages, Vermine reçut la mission de supprimer Captain America, l'ennemi juré de ses deux bienfaiteurs. Après avoir tué un chauffeur de taxi pour attirer l'attention sur lui, Vermine rencontra Captain America dans un quartier sordide de Harlem. Il lança une meute de rats à l'assaut du Vengeur, mais ce dernier gagna le combat et emmena Vermine au SHIELD pour l'interroger. Le super-vilain réussit à s'enfuir et à rejoindre Zemo et Zola qui le conduisirent dans le Q.G. du Baron au Mexique. Par la suite, Zemo captura Captain America. N'ayant plus besoin de Vermine, il le jeta dans un donjon avec le Vengeur et le livra à deux de ses plus féroces mutants. Vermine tua une des deux créatures et s'enfuit.
De retour à New York, Vermine recommença à traîner dans les rues. Arrêté à Little Italy par Captain America et l'Araignée, il a été interné dans un asile, dont il a réussi à s'échapper. Il s'en est alors pris à ses parents, mais l'Araignée s'est de nouveau interposé et Vermine a regagné l'asile, où des soins lui ont permis de recouvrer sa forme humaine.
TAILLE : 1,82 m **YEUX :** Rouges
POIDS : 100 kg **CHEVEUX :** Châtain
DEGRE DE FORCE : Vermine possède une force surhumaine qui lui permet de soulever ou de presser environ 500 kg
AUTRES FACULTES : Vermine a des griffes, des dents pointues et de la fourrure sur la quasi totalité du corps pour ronger le bois et même certains métaux. Son odorat aussi développé que celui d'un rat lui permet de sentir d'autres organismes à une distance de 30 m. Vermine peut faire obéir les rats et les chiens perdus dans un rayon de 3 km. La manière dont il commande ces créatures est inconnue mais elle est probablement de nature hypersonique plutôt que télépathique.Les modifications génétiques subies par Vermine ont diminué ses facultés intellectuelles. Vermine est capable de parler mais sa capacité de raisonnement est presque nulle. Très cruel quand on le provoque, il a une incroyable résistance à la douleur et à la fatigue.

VINDICATOR

VERITABLE NOM : Heather McNeil Hudson
PROFESSION : Ex-secrétaire, actuellement chef de la Division Alpha
IDENTITE : Connue seulement du gouvernement canadien
STATUT LEGAL : Citoyenne canadienne sans casier judiciaire
AUTRES NOMS : Aucun
LIEU DE NAISSANCE : Calgary, Canada
SITUATION DE FAMILLE : Veuve
PARENTS CONNUS : Ramsey McNeil (père), Claire McNeal (mère), James MacDonald Hudson (mari, décédé)
GROUPE D'APPARTENANCE : Division Alpha
BASE D'OPERATIONS : Q.G. de la Division Alpha, Tamarind Island, Colombie Britannique, Canada
PREMIERE APPARITION : (Hudson) X-MEN 139 ; (en costume) ALPHA FLIGHT 32 ; (Vindicator) ALPHA FLIGHT 34
ORIGINES : Issue d'un milieu modeste, Heather a commencé à travailler très jeune. Grâce à son sens de l'organisation et son intelligence, elle devint à dix-sept ans la secrétaire particulière de Jerome Jaxon, le vice-président de la compagnie pétrolière Am-Can à Edmonton. Quand un ingénieur de la compagnie, le Dr James MacDonald Hudson conçut une armure destinée à révolutionner la recherche géologique, Heather - qui était très attirée par le Dr Hudson malgré leur différence d'âge - fut choquée d'apprendre que Jaxon comptait vendre l'invention d'Hudson à l'armée américaine. Elle voulut prévenir Hudson, mais Jaxon l'en empêcha et la jeune femme démissionna. Pour se venger de Jaxon, Hudson revêtit l'armure et détruisit les plans d'Am-Can devant servir à reproduire son invention. Puis il s'enfuit et abandonna l'armure, tout en gardant le casque cybernétique indispensable à son fonctionnement.

Heather McNeil alla trouver Hudson pour lui avouer qu'elle l'aimait. Très attiré lui aussi par Heather malgré son jeune âge, Hudson lui parla du casque et de sa peur d'aller en prison pour avoir volé l'armure. Heather décida de demander l'aide du gouvernement canadien qui arrangea l'affaire en donnant à Hudson un statut rétroactif de fonctionnaire et en dédommageant largement Am-Can. Puis le premier ministre proposa à Hudson de créer le Département H, l'arme secrète du ministère de la Défense. L'année suivante, Hudson épousa Heather.

Par la suite, James Hudson décida de former une équipe de super-héros pour le Département H. Baptisée la Division Alpha, elle était dirigée par Serval.

Un jour, James et Heather rendirent visite au Dr Michael Twoyoungmen, un ancien voisin des McNeil à Calgary. Installé dans le Parc National de Banff, Twoyoungmen vivait avec Narya, sa fille adoptive. Pendant la nuit, Heather vit Narya se transformer en chouette et Twoyoungmen dut avouer aux Hudson que Narya était une demi-déesse.

et que lui-même était sorcier. James Hudson invita Twoyoungmen et Narya à rejoindre la Division Alpha. Twoyoungmen se baptisa Shaman, puis le Talisman, et Narya devint Hartang.

Amoureux fou d'Heather, Serval préféra quitter le Département H pour les X-Men du Professeur Xavier. Contre son gré, James Hudson le remplaça à la tête du groupe. Equipé d'une version modifiée de son armure, il prit le nom de code d'Arme Alpha, puis de Vindicator, et finalement de Guardian.

Peu après, le gouvernement procéda à la dissolution du Département H et de la Division Alpha. Mais à la faveur d'une opération contre une créature nommée Toundra, les membres de la Division Alpha décidèrent de reformer leur groupe à titre privé.

Quelques mois plus tard, Heather fut capturée par Delphine Courtney, un robot humanoïde à la solde de Jerome Jaxon, qui avait formé la Division Oméga, une équipe d'individus aux super-pouvoirs entraînés pour détruire la Division Alpha. Jason prit le contrôle du robot appelé Box et l'utilisa pour attaquer Hudson. Hudson détruisit Box et tua Jaxon. Mais le bloc d'alimentation de son armure lui explosa entre les doigts et il mourut lui aussi.

Les membres du groupe désignèrent Heather pour lui succéder. Plus tard, la Division Alpha affronta la Division Oméga dirigée par le robot Courtney qui portait une nouvelle version de l'armure de Guardian. Courtney fut détruit et la Division Oméga vaincue. Sur ces entrefaites, le gouvernement recommença à subventionner la Division Alpha. Persuadée d'avoir un rôle actif à jouer au sein de l'équipe, Heather Hudson porta l'armure de Courtney, confisquée et modifiée par la Division, et reprit le nom de code de son mari, Vindicator. Elle se rapprocha un temps de son coéquipier Madison Jeffries, jusqu'à la "réapparition" de son mari. Mais, malgré nombre de missions réussies, le gouvernement prit un beau jour la décision de dissoudre l'équipe.

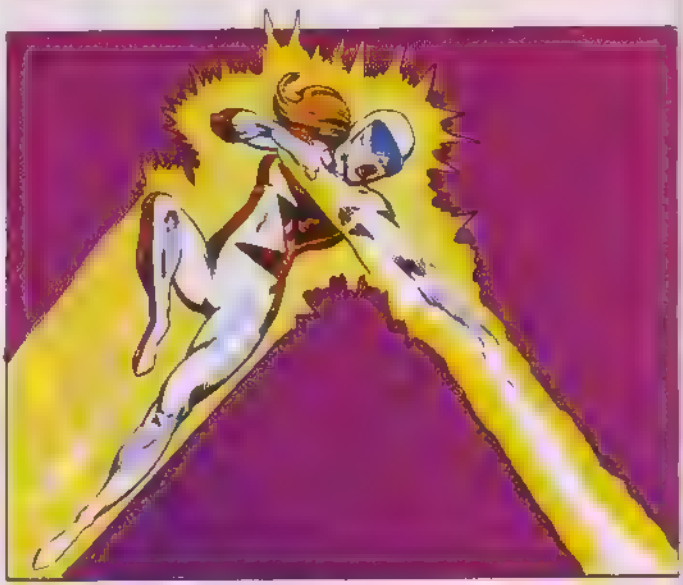

TAILLE : 1,65 m
POIDS : 55 kg
YEUX : Verts
CHEVEUX : Roux
SIGNES PARTICULIERS : Heather est myope et porte des lunettes. La visière de son costume est équipée de lentilles de contact.
DEGRE DE FORCE : Heather Hudson possède la force normale d'une femme de son âge, de sa taille et de sa constitution qui pratique régulièrement un exercice physique modéré. Son armure lui permet de soulever ou presser 3,5 tonnes.
POUVOIRS : Aucun
ARMES ET EQUIPEMENT : Les super-pouvoirs de Vindicator lui sont conférés exclusivement par son armure qui a la propriété d'agir sur le champ électromagnétique de la Terre et de drainer des énergies supérieures. Exosquelette qui décuple la force naturelle de Vindicator, le costume utilise un ordinateur rapide et puissant qui canalise l'énergie le long de lignes de force qui épousent le tracé de la musculature de Vindicator. Vindicator peut voler à la vitesse Mach 1 (la vitesse du son, soit 1 240 km/h) et utiliser son costume pour dresser un champ de force à une distance d'environ 7,5 cm de son armure. Ce champ de force est contrôlé par une liaison cybernétique et est opérationnel en vol pour protéger Vindicator contre les vents et les collisions.
Les gants de Vindicator lancent des rafales d'énergie avec une force égale à 120 kg de TNT. James Hudson ayant conçu son armure pour la recherche géologique, Vindicator peut traverser les roches de fond à la vitesse de 24 km/h. Le costume de Vindicator est équipé d'un système de navigation à laser qui analyse tous ses mouvements par rapport à ceux de la Terre. Vindicator peut projeter des rafales de gravitons pour annuler les effets de la rotation de la Terre. Ce processus provoque une accélération quasi instantanée qui, au niveau de l'Equateur, peut lui permettre d'atteindre une vitesse de 1 700 km/h. Pendant cette accélération, Vindicator est protégée par son champ de force.

VIPER
(VIPERE)

VERITABLE NOM : Inconnu
PROFESSION : Subversive
IDENTITE : Secrète
STATUT LEGAL : Nationalité inconnue criminelle internationale activement recherchée
AUTRES NOMS : Madame Hydra
LIEU DE NAISSANCE : Europe de l'Est (sans doute en Hongrie)
SITUATION DE FAMILLE : Célibataire
PARENTS CONNUS : Aucun
GROUPE D'APPARTENANCE : Ex-leader de la cellule new-yorkaise d'HYDRA, ex-leader de Serpent Squad, actuellement chef d'un groupe terroriste
BASE D'OPERATIONS : Mobile
PREMIERE APPARITION : CAPTAIN AMERICA

ORIGINES : Vipère est une orpheline qui a perdu ses parents au cours d'une révolution en Europe de l'Est. En fuyant son pays, Vipère fut victime d'un accident qui la défigura. Pendant son adolescence, elle erra à travers l'Europe et fréquenta les milieux interlopes. Grâce à son intelligence elle accéda aux plus hautes sphères de l'espionnage criminel international et entra à l'HYDRA qui comptait très peu d'éléments féminins à l'époque. Quand le baron Wolfgang von Strucker, Hydra Suprême, et l'élite de l'organisation périrent dans la destruction de leur île, Vipère prit le contrôle de la filiale new-yorkaise sous le pseudonyme de Madame Hydra. Son premier objectif au sein de l'HYDRA fut de contaminer l'eau potable de New-York. Mais ce projet fut contrarié par Captain America à qui Vipère déclara une guerre sans merci. Le jour où elle tenta de le supprimer avec ses missiles, on crut qu'elle avait été tuée par ses propres armes, mais elle fut sauvée in extremis par l'intervention d'un extraterrestre appelé le Fantôme de l'Espace qui la téléporta dans les Limbes, une dimension extratemporelle. De retour sur Terre, Vipère s'efforça de retrouver sa place au sein de l'élite criminelle internationale. Elle commença par reformer un groupe de criminels costumés du nom de Serpent Squad. Au cours de l'opération elle tua un super-vilain nommé Vipère et adopta son pseudonyme et son costume. Toujours assoiffée de pouvoir, elle n'en prônait pas moins une doctrine nihiliste. Leader de Serpent Squad, elle s'allia à Krang, le seigneur de la guerre d'Atlantis. Mais ses rêves de conquête furent de nouveau contrés par Captain America et au cours d'un de leurs affrontements, Vipère disparut dans les ruines d'un immeuble en feu. Echappant une nouvelle fois à la mort, elle fonda sa propre organisation criminelle, prenant le Samouraï d'Argent pour second. Son action la plus spectaculaire reste sa tentative de faire tomber l'hélicoptère du SHIELD sur le Capitole pour tuer les plus hauts personnages officiels des Etats-Unis. Mais ce projet a été contrecarré par l'Araignée et Nick Fury. Les activités actuelles de Vipère ne sont

TAILLE : 1,75 m **YEUX :** Verts
POIDS : 63 kg **CHEVEUX :** Noirs, teints en vert
SIGNES PARTICULIERS : Bien qu'améliorée par des opérations de chirurgie esthétique, la partie droite de son visage est défigurée et Vipère la cache sous ses cheveux. Vipère s'est teint les cheveux en vert, elle porte du rouge à lèvres et du vernis à ongle verts.
DEGRE DE FORCE : Vipère a la force normale d'une femme de son âge, de sa taille et de sa constitution qui pratique un exercice physique intense.
POUVOIRS : Aucun
AUTRES FACULTES : Vipère a la force, l'agilité et l'endurance d'une athlète de compétition. Tireur d'élite, elle est aussi experte en arts martiaux.
ARMES ET EQUIPEMENT : Vipère dispose de flèches trempées dans un poison mortel semblable à du venin de serpent. Sa position dans les milieux du crime lui donne accès aux armes les plus sophistiquées. Elle porte parfois un fouet qui est une arme redoutable entre ses mains. Vipère et le Samouraï d'Argent utilisent un anneau de téléportation dont l'origine et le fonctionnement sont inconnus.

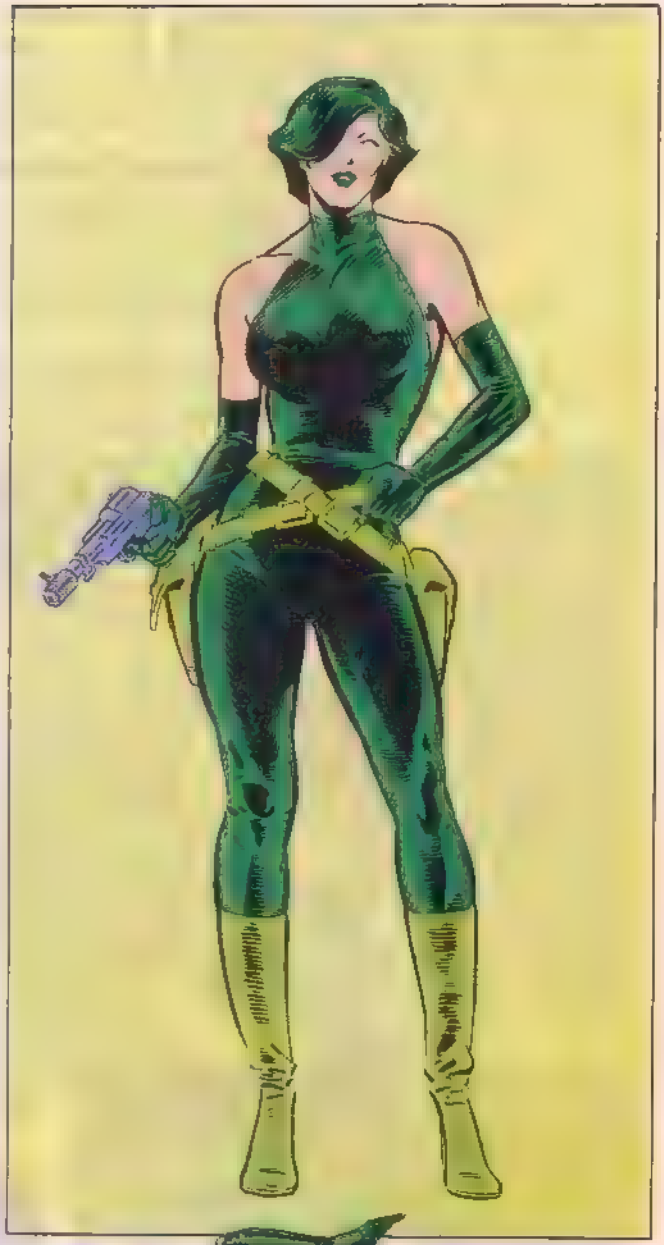

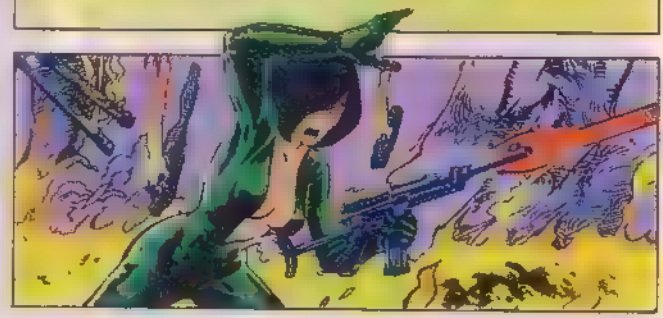

VISHANTI

Les Vishanti qui ont pour noms Agamotto, Hoggoth et Oshtur, sont trois entités extradimensionnelles pacifiques et douées de vastes pouvoirs mystiques que elles partagent avec les sorciers qui les invoquent et qu'elles jugent dignes de leurs faveurs.
On sait très peu de chose des Vishanti. Ce sont probablement trois entités différentes, bien qu'un texte fasse référence à Agamotto comme étant un des "aspects" des Vishanti. Au cours des rares apparitions collectives des Vishanti, Hoggoth avait l'apparence d'un homme, Oshtur d'une femme et Agamotto d'un félin, tantôt lion, tantôt tigre. On ignore s'il s'agit là de leurs véritables formes. Lorsque le Dr Strange rend visite à Agamotto dans sa dimension, celui-ci apparaît parfois sous la forme d'une chenille géante. En fait, Agamotto a expliqué à Strange que ce n'est pas sa vraie forme, mais qu'il se transforme en ce personnage d'"Alice au Pays des Merveilles" de Lewis Carroll parce qu'il le voit dans l'esprit de Strange. Agamotto est aussi apparu sous les traits d'une créature qui ne ressemble à rien de connu sur Terre.
Hoggoth est souvent surnommé Le Vénérable, sans doute à cause de son grand âge. Agamotto lui-même prétendant être né avant la création de la Terre. Hoggoth -qui est l'aîné des trois Vishanti- serait donc la plus ancienne des créatures connues du Multivers.
Oshtur est appelée la Toute-Puissante. Pourtant, lorsque le Dr Strange a invoqué Oshtur et Hoggoth pour l'aider à jeter un sort contre Agamotto, la machination a échoué. Ou bien Agamotto est plus puissant qu'Hoggoth et Oshtur réunis, ou bien les deux Vishanti ont refusé de s'allier à Strange contre Agamotto. En tout état de cause, aussi vastes soient les pouvoirs d'Oshtur, elle n'est pas toute-puissante pour autant. Son surnom de "gente dame" laisse à penser qu'elle a une nature noble et généreuse.
Des trois Vishanti, c'est Agamotto qui est le plus connu. Il serait d'ailleurs le premier Sorcier Suprême de la Terre. Agamotto est le créateur d'une Amulette qui contient l'Oeil d'Agamotto et qui est la propriété du Dr Strange, de même que le Globe d'Agamotto, une boule de cristal qui permet de visualiser des personnes et des choses n'importe où sur la Terre et dans d'autres dimensions.
Agamotto lui-même est surnommé "Celui-qui voit-tout" et il passe son temps à surveiller le Multivers depuis sa minuscule dimension. Ses sens et son cerveau sont beaucoup plus complexes que ceux des humains et lui permettent d'observer et de comprendre un nombre illimité d'événements simultanés.
Agamotto vit dans une dimension qui a la réputation d'être le royaume de l'irréalité et dans laquelle les lois naturelles de la Terre ne s'appliquent pas. Le visiteur qui l'explore la perçoit selon ses fantasmes subconscients. Pour Strange, elle est un amalgame des livres de Lewis Carroll, des Comics EC, de l'art psychédélique des années 60 et de l'art médiéval.
Pour lancer ses sortilèges, Agamotto se sert d'un instrument dont la véritable forme est inconnue, mais qui est apparu comme un narguilé ou un tuyau d'arrosage aux yeux de Dr Strange. Dans ses apparitions aux côtés d'Hoggoth et Oshtur, Agamotto fait preuve d'autant de solennité que les deux autres Vishanti. Mais lors des visites de Strange dans sa dimension, Agamotto adopte alternativement une attitude ironique, agressive ou sympathique envers son hôte. On ignore si ce comportement versatile reflète sa vraie personnalité ou si Agamotto joue la comédie pour tester le talent et la détermination de Strange.
Le premier magicien humain à solliciter l'aide des Vishanti fut le Vieux Genghis. En échange de leurs faveurs, il promit d'organiser tous les cent ans une compétition entre les plus puissants magiciens de la Terre pour élire le Sorcier Suprême. L'actuel tenant du titre est le Dr Strange.
Le Dr Strange possède également le livre des Vishanti, qui est le plus important grimoire connu, chacun de ses propriétaires successifs l'ayant enrichi de ses propres formules magiques. Strange a hérité ce livre de son mentor, l'Ancien, qui l'avait lui-même arraché aux disciples du dieu babylonien Marduk.
PREMIERE APPARITION : STRANGE TALES 115

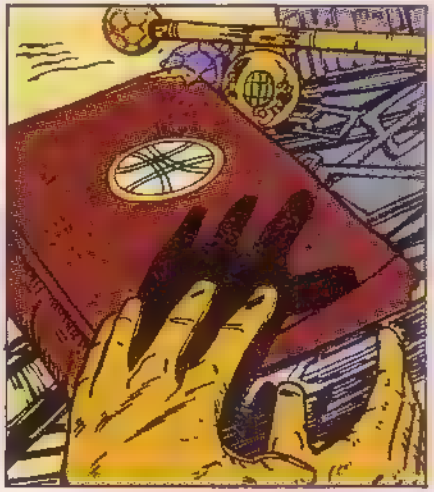

MATIERE ET ANTI-MATIERE

Les progrès accomplis ces dernières années en science physique nous montrent toute la complexité de l'univers. C'est ainsi que la vraie science parvient parfois à côtoyer ce que vous aimez particulièrement : la science-fiction.

MATIERE

Rappelons que tous les corps sont composés d'atomes qui s'assemblent pour former des molécules. Bien que l'on découvre constamment de nouvelles particules, disons pour simplifier que l'atome se compose d'un noyau dans lequel nous trouvons des protons à charge électrique positive, des neutrons qui n'ont pas de charge mais possèdent une masse. Autour du noyau, gravitent des électrons de charge électrique négative. Au sein du noyau, protons et neutrons sont liés ensemble par des forces internes dites forces nucléaires. L'atome normal est électriquement neutre, les charges négatives des électrons équilibrant les charges positives des protons.

En 1927, le physicien anglais Dirac émit une hypothèse qui laissa longtemps sceptiques les savants ; elle avait quelque chose de consternant. D'après ce physicien, pourraient exister des particules semblables aux particules déjà connues mais de charge électrique opposée. C'est ainsi qu'à l'électron négatif correspondrait l'électron positif (positon), au proton, l'anti-proton, au neutron, l'anti-neutron. Par la suite, on a découvert d'autres particules comme les mésons, le neutrino, l'hypéron, etc. Mais la règle devrait se maintenir : à toute particule correspondrait une anti-particule.

ANTI-MATIERE

Cette hypothèse, basée sur les théories de la relativité et des quanta, reçut une première confirmation expérimentale en 1952. En étudiant les rayons cosmiques, on découvrit l'anti-électron ou positon. Sa vie est extrêmement brève car il ne manque pas de rencontrer un électron d'un atome normal ; dès lors, tous deux s'annihilent. On fit mieux par la suite grâce aux accélérateurs de particules et on observa la formation de l'anti-proton. Plus tard, on découvrit d'autres anti-particules comme l'anti-neutrino. De là à en conclure que si les atomes composant la matière que nous connaissons sont formés d'électrons, de protons, de neutrons, il doit exister une anti-matière formée de positons, d'anti-protons et d'anti-neutrons, il n'y a qu'un pas. Et pourquoi pas un autre univers que le nôtre constitué d'anti-matière ?

Fait troublant, il y a quelque temps, les savants américains ont mis en évidence l'existence, toujours grâce aux accélérateurs de particules, de l'anti-deutérium. Disons que le deutérium que nous connaissons bien se nomme aussi hydrogène lourd. L'hydrogène, l'atome le plus simple, est formé d'un proton autour duquel gravite un seul électron. Si nous ajoutons à cet atome un neutron nous obtenons un corps nouveau dont le noyau est formé d'un proton et d'un neutron autour duquel gravite un électron. C'est le deutérium. L'anti-deutérium, le bien nommé, a dans son noyau un anti-proton et un anti-neutron. Découverte de la plus grande importance : pour la première fois, on a créé en laboartoire une anti-matière, l'anti-deutérium. Il est bien évident que l'existence de ces deux corps lorsqu'ils se trouvent en présence est infiniment brève (millionième de seconde) car ils s'annihilent mutuellement.

Les atomes diffèrent par le nombre de protons et neutrons qui se trouvent dans leurs noyaux. On a ainsi une classification du plus léger, l'hydrogène, au plus lourd : l'uranium, etc. Le deuxième dans le rang est l'hélium, dont le noyau contient deux protons et deux neutrons. Grâce aux puissants accélérateurs soviétiques de particules de Serpoukhov, les savants ont obtenu en laboratoire un anti-hélium. Théoriquement, on pourrait fabriquer d'autres atomes d'anti-matière, mais pour cela il faut dépenser des énergies considérables, ce qui nous interdit de rêver à une nouvelle prodigieuse source d'énergie

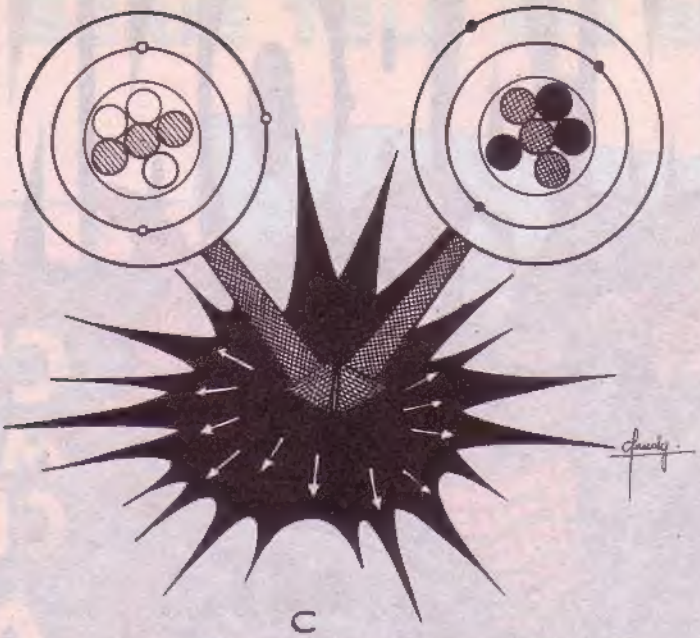

A) Un atome d'hélium : les trois neutrons sont en grisé, les trois protons sont en blanc, les trois électrons en blanc également.
B) Un atome d'anti-hélium : les trois neutrons sont en quadrillé, les trois protons en noir, les trois électrons en noir également.
C) Comme il sont proches l'un de l'autre, ils s'annihilent, se transformant en rayonnement Gamma.

qui proviendrait de l'annihilation d'atomes de matière et d'anti-matière.

Contrairement à ce qui se produit dans les centrales nucléaires, il y aurait là libération de la totalité de l'énergie que renferment les atomes conformément à la célèbre formule d'Einstein : E=MC2 (E étant l'énergie, M la masse des atomes et 2 la vitesse de la lumière multipliée par elle-même).

ANTI-UNIVERS

L'univers connu se compose de galaxies, par milliards, contenant des milliards d'étoiles... Partant de la certitude qu'une anti-matière peut exister, certains ne manquent pas d'émettre l'hypothèse de l'existence d'anti-galaxies dans un anti-univers. Pourquoi pas des anti-humains fort éloignés heureusement des humains.

Car, si une anti-galaxie venait à s'approcher d'une galaxie, il y aurait comme nous le savons annihilation réciproque. L'anti-humain annihilerait l'humain. La question se pose de savoir si nos observations peuvent mettre en évidence ces phénomènes d'annihilation réciproque qui se seraient produits dans le passé et dont il resterait quelques traces. On a détecté dans l'espace interplanétaire un rayonnement X qui pourrait provenir d'une de ces annihilations. Les satellites artificiels ont enregistré des rayons Gamma qui pourraient provenir d'annihilations relativement récentes. Après nous être plongés dans la science, faisons une petite promenade dans la science-fiction dont vous êtes familiers, grâce à nos séries ! Lorsque les Fantastiques se promènent dans le cosmos et qu'ils vivent des aventures du côté de la zone négative, qui ressemble étonnamment à la zone d'anti-matière, il pourrait leur arriver le pire des désagréments, c'est-à-dire se transformer en rayonnement, en lumière. Une fin tout à fait noble !

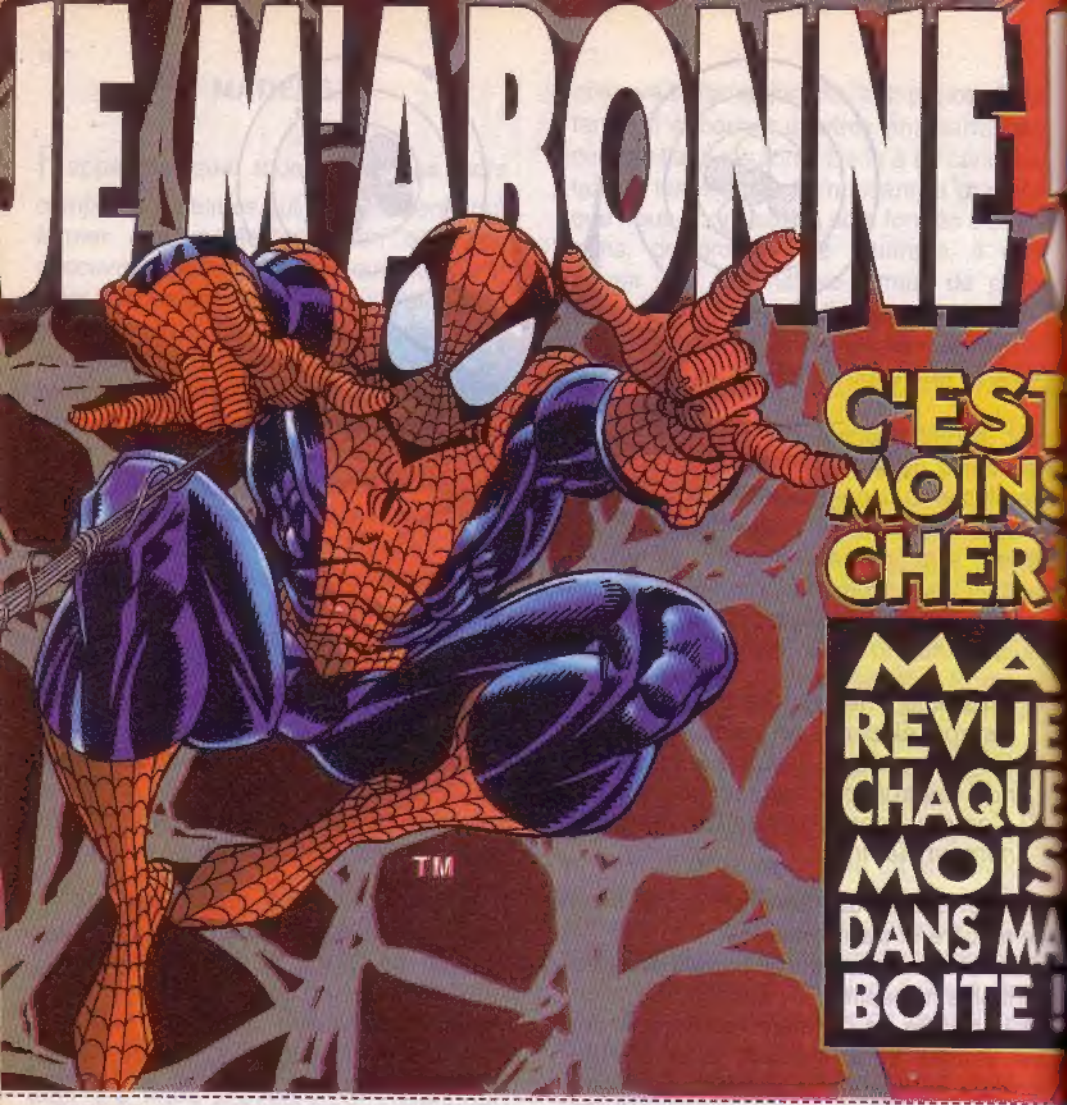

HS-12 **A retourner sous enveloppe NON AFFRANCHIE à :**
EDITIONS SEMIC - LIBRE REPONSE 098-69 - 69257 LYON CEDEX 09
Votre abonnement partira du mois suivant la réception de ce bulletin.

3996 ☐ **SPECIAL STRANGE** au prix de **120 F** pour **6 mois** au lieu de 144 F (étranger 138 F)
3992 ☐ **TITANS** au prix de **120 F** pour **6 mois** au lieu de 144 F (étranger 138 F)
3988 ☐ **NOVA** au prix de **120 F** pour **6 mois** au lieu de 144 F (étranger 138 F)
3991 ☐ **STRANGE ORIGINES** au prix de **55 F** pour **6 mois** (soit 3 n°) au lieu de 66F (étranger 64 F)

Règlement par : ☐ chèque bancaire ☐ chèque postal CCP 424-87 E ☐ mandat-lettre ou carte ☐ mandat international

Nom..... Prénom.....
Adresse.....
.....
Code postal..... Ville.....
Pays..... Né le.....

Offre valable jusqu'au 31 janvier 1996

LA SERIE TELE EN BD !

AVENTURES X-MEN™

DES JEUX VIDEO X-MEN A GAGNER !

Dans vos kiosques en décembre !

Ce mois-ci, un

RCM

percutant

qui vous fournira
d'importantes révélations
sur le passé d'un des plus mystérieux
des X-Men,
et sur le futur de l'équipe !
"Bishop"
un album dense
signé **John Ostrander**
et **Carlos Pacheco** !

Et, en **décembre**, plongez
dans l'ambiance mystérieuse
et les peintures éblouissantes
du plus **magique** des

TOP BD

Deux récits, "Strange Tales"
et "Tales to Astonish"
y rassemblenten effet
de bien curieuses aventures
autour de la Chose,
de Dr Strange, Nick Fury,
Hank Pym, Hulk et Loki,
pour ne citer qu'eux !
128 pages insolites
vous attendent dans
"Contes étranges",
une étonnante réalisation de
Kurt Busiek et **Ricardo Villagran**,
Peter David et **John Estes**

L 3991 - 308 - 22,00 F-RD